

CONTO DI BASE

cos'è e chi può ottenerlo senza spese

Il Conto di base* è un conto di pagamento ad operatività limitata e costo contenuto, pensato in primo luogo per chi non dispone di un conto e ha esigenze bancarie essenziali.

Questo conto viene offerto senza spese a chi appartiene ad una fascia socialmente svantaggiata o è un pensionato a basso reddito.



* Il riferimento normativo del conto di base è rappresentato dal Testo Unico Bancario (TUB, D.Lgs. n. 385/1993), Titolo VI, Capo II-ter, Sezione III (artt. 126-noviesdecies e seguenti), così come modificato dal D.Lgs. n. 37/2017 di recepimento della Direttiva 2014/92/UE, nonché dal relativo D.M. di attuazione n. 70/2018.

FASCE SOCIALMENTE SVANTAGGIATE

Il conto di base viene offerto a canone zero e con l'esenzione dall'imposta di bollo a tutti coloro che hanno un reddito particolarmente basso (chi richiede questo conto non deve però essere titolare di un altro conto di base).

Per usufruire della gratuità è necessario avere un "reddito ISEE**" inferiore a 11.600 euro (da comunicare alla banca, o ad altro prestatore di servizi di pagamento, entro il 31 maggio di ogni anno).

**L'ISEE (Indicatore della Situazione Economica Equivalente) consente di misurare - in modo confrontabile - la condizione economica delle famiglie italiane.

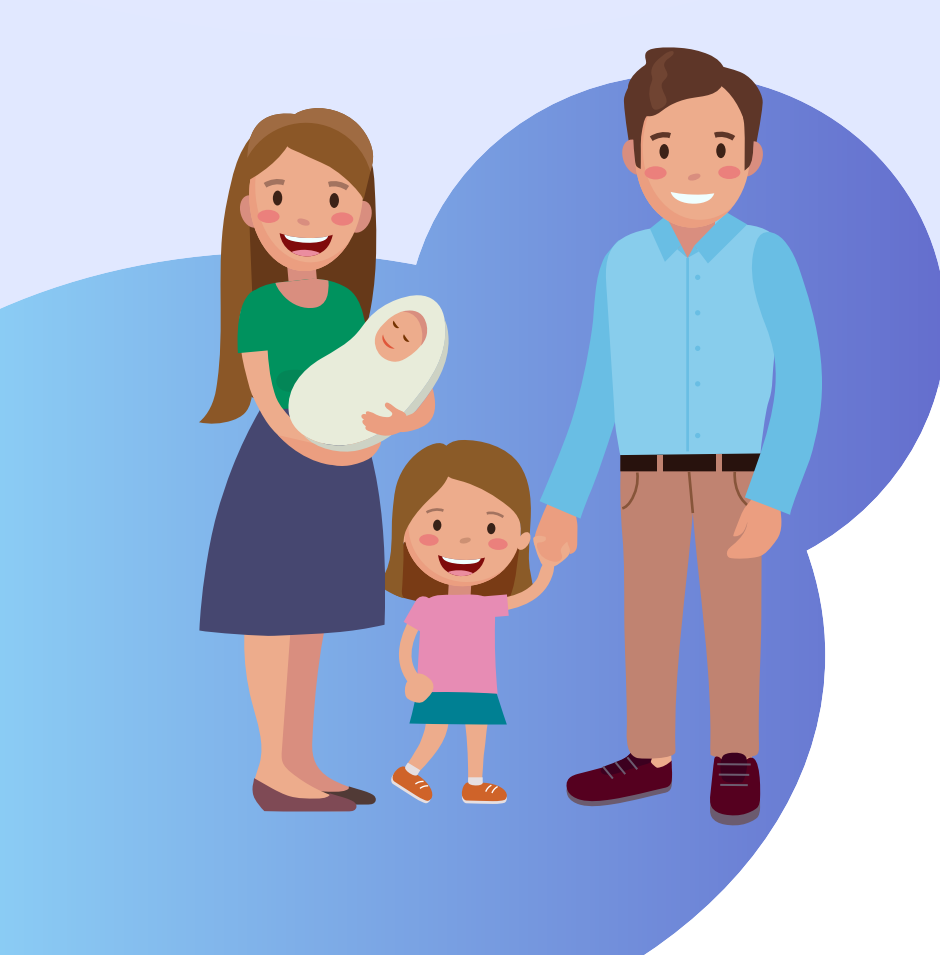

PENSIONATI A BASSO REDDITO

Il conto di base viene offerto a canone zero ma con il pagamento dell'imposta di bollo (attualmente pari a 34,20 €) a coloro che percepiscono una pensione inferiore a 18.000 € lordi annui ma non rientrano nella categoria delle "fasce socialmente svantaggiate".

La comunicazione sull'importo della pensione percepita deve essere inviata alla propria banca, o ad altro prestatore di servizi di pagamento, entro il 31 maggio di ogni anno.

Anche in questo caso non si può essere titolari di un altro conto di base.

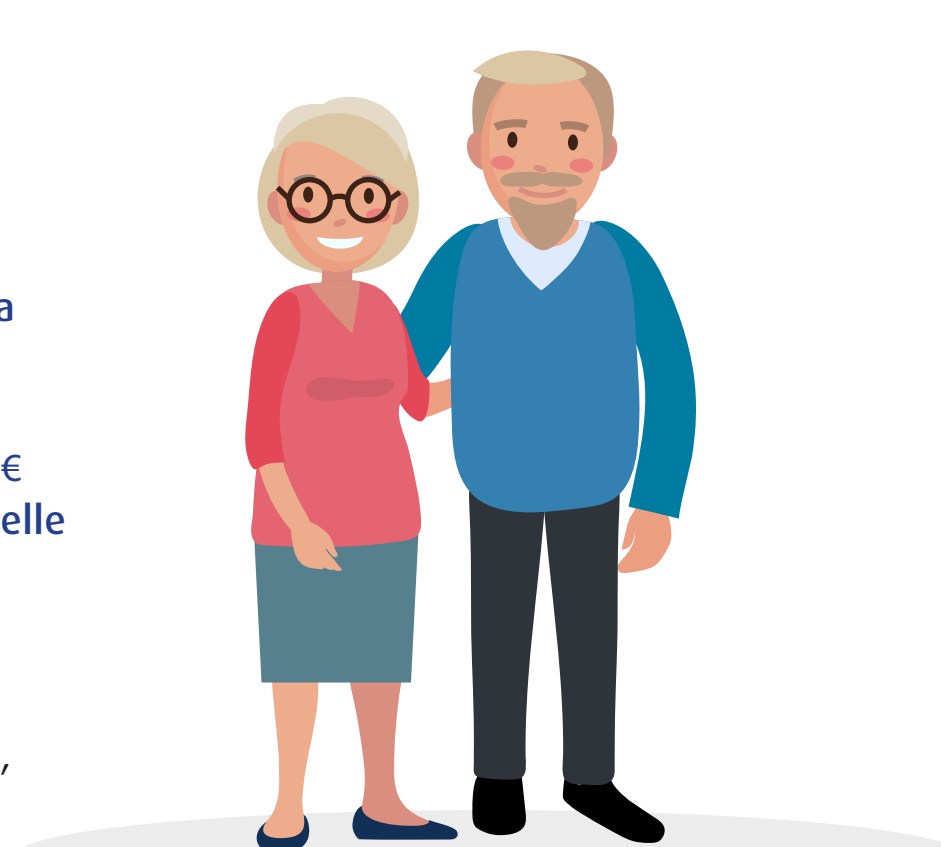

SERVIZI INCLUSI NEL CANONE

Il conto di base - offerto ad un canone contenuto che varia da una banca (o altro prestatore di servizi di pagamento) all'altra - prevede solo alcuni servizi prestabiliti come versamenti, prelievi, pagamenti, carta di debito, ecc.

Essendo un conto di semplice movimentazione di denaro non prevede né una remunerazione delle giacenze (pagamento di interessi sulle somme depositate), né la possibilità di "andare in rosso".



Di seguito l'elenco delle operazioni incluse nel canone annuale del conto di base e le condizioni riservate alle fasce svantaggiate e ai pensionati a basso reddito.

TIPOLOGIE DI SERVIZI E NUMERO DI OPERAZIONI INCLUSI NEL CONTO DI BASE

Canone annuale (con possibilità di addebito periodico) comprensivo dell'accesso ai canali alternativi quando offerti

Elenco movimenti

Prelievi di contanti agli sportelli tradizionali

Prelievi allo sportello automatico (ATM), se effettuati in un qualsiasi sportello automatico della propria banca/altro prestatore di servizi di pagamento o del suo Gruppo sul territorio nazionale

Prelievi allo sportello automatico (ATM) di altre banche/prestatori di servizi di pagamento sul territorio nazionale

Addebiti diretti Sepa*

Pagamenti ricevuti tramite bonifici Sepa, inclusi accrediti stipendi e pensioni

Pagamenti ricorrenti effettuati tramite bonifico Sepa con addebito in conto

Pagamenti effettuati tramite bonifico Sepa con addebito in conto

Versamenti di contanti e assegni

Comunicazioni sulla trasparenza (incluso spese postali)

Inviata informativa periodica (estratti conto e documento di sintesi) incluso spese postali

Pagamenti con la carta di debito

Rilascio, sostituzione e rinnovo della carta di debito

GRATUITO

(imposta di bollo non dovuta)

PER FASCE SVANTAGGIATE

(ISEE < 11.600 €)

GRATUITO

(imposta di bollo dovuta)

PER PENSIONATI A BASSO REDDITO

(PENSIONI < 18.000 €)

6

6

6

12

illimitati

illimitati

12

6

illimitati

illimitati

36

illimitati

12

6

6

non inclusi

12

6

1

1

4

4

illimitati

illimitati

1

1

*Sepa (Single Euro Payments Area) indica l'Area Unica dei Pagamenti in Euro e i pagamenti che avvengono all'interno di quest'area.

Occorre tenere presente che eventuali operazioni aggiuntive rispetto a quelle sopraindicate, se richieste, potranno essere addebitate al titolare del conto ad un costo coerente con le finalità di inclusione finanziaria per le quali è nato questo tipo di conto.



Per ogni dettaglio è quindi consigliabile fare riferimento ai relativi Fogli Informativi disponibili sui siti web e nelle filiali di banche o altri prestatori di servizi di pagamento.