

PHOENIX AUTOCALLABLE CERTIFICATE

CEDOLA CONDIZIONALE DEL 2,05% TRIMESTRALE (FINO AL 8,20% P.A.)

Il capitale non è protetto né durante la vita del prodotto né a scadenza. Questo prodotto è uno strumento derivato. Esso è caratterizzato da un elevato livello di complessità e il suo funzionamento può essere di difficile comprensione e dunque non è adatto a tutti gli investitori. Pertanto, gli investitori dovrebbero consultare il proprio consulente finanziario prima di investire e comunque leggere il prospetto.

DESCRIZIONE DEL PRODOTTO

Il certificato è un prodotto che offre una cedola condizionale del 2,05% pagata trimestralmente qualora la condizione seguente fosse soddisfatta.

Meccanismo della Cedola

- La Cedola Condizionale del 2,05% è pagata se il livello di chiusura del Sottostante è superiore al Livello di Attivazione della Cedola alla rispettiva Data di Osservazione della Cedola (assumendo che non si sia verificato alcun rimborso anticipato).
- Le cedole non pagate a causa della mancata soddisfazione della condizione per il pagamento della cedola, saranno pagate alla successiva data di osservazione qualora detta condizione sia soddisfatta.

Meccanismo di Rimborso

- Ad ogni Data di Osservazione Autocall (trimestrale, prima osservazione il 17 novembre 2023), se il livello di chiusura del Sottostante è superiore al rispettivo Livello di Attivazione Autocall, il prodotto sarà rimborsato anticipatamente e l'investitore riceverà il 100% del Valore Nominale più le eventuali cedole dovute.

Alla scadenza (qualora il prodotto non sia stato rimborsato anticipatamente)

- Se il livello di chiusura del Sottostante non è pari o al di sotto del Livello Barriera, l'investitore riceverà il 100% del Valore Nominale.
- In caso contrario, se il livello di chiusura del Sottostante è pari o al di sotto del Livello Barriera, l'investitore riceverà il Valore Nominale ridotto dell'1% per ogni punto percentuale di performance negativa del Sottostante.

RISCHI

- I prodotti espongono gli investitori a determinati rischi che devono essere considerati attentamente prima di investire, tra cui il rischio di credito dell'emittente e il rischio di perdita del capitale.
- I prodotti non sono a capitale protetto. Gli investitori possono perdere parte dell'importo investito o la totalità dello stesso.
- Il potenziale rendimento massimo è limitato al pagamento della cedola, il quale è aleatorio in quanto condizionato al verificarsi di un determinato evento connesso all'andamento del Sottostante.
- Se il livello di chiusura del Sottostante è pari o al di sotto del Livello Barriera alla scadenza, l'investitore riceverà meno del 100% del Valore Nominale.
- Prima della scadenza, il valore del Certificato nel mercato secondario è influenzato da numerosi fattori (tra cui volatilità e tassi di interesse) e può essere inferiore al 100% del Valore Nominale.
- Rispetto ad un investimento diretto nel Sottostante, l'investitore non avrà diritto a ricevere alcun pagamento di dividendi.



DATI GENERALI DEL PRODOTTO

Emittente	Leonteq Securities AG Guernsey Branch, St Peter Port, Guernsey
Rating emittente	Fitch BBB-, outlook positivo
Scadenza	17 febbraio 2026
Valuta	EUR
Valore Nominale	EUR 1'000
Sottostante	- Amazon.com (Nasdaq)
Periodo di Sottoscrizione:	Inizio Sottoscrizione: 25.01.2023 Fine Sottoscrizione 15.02.2023 – 16:00 CET
Osservazione Autocall	Trimestrale (prima osservazione il 17 novembre 2023)
Tipo di Cedola	Condizionale
Cedola	2,05% trimestrale (8,20% p.a.)
Cedola con effetto memoria	Sì
Livello di Attivazione Autocall	Vedi Schema di Cedola condizionale e Autocall
Livello di Attivazione della Cedola	60% del livello iniziale
Strike Level	100% del livello iniziale
Livello Barriera	60% del livello iniziale
Tipo di Barriera	EUROPEO (osservazione alla scadenza)
ISIN	CH1243093346

* I Certificati saranno collocati mediante tecniche di comunicazione a distanza ai sensi dell'Articolo 32 del Testo Unico della Finanza dal 25 gennaio 2023 (incluso) fino al 31 gennaio 2023 (incluso) subordinatamente a una qualsiasi chiusura anticipata o estensione del Periodo di Offerta.

PHOENIX AUTOCALLABLE CERTIFICATE

CEDOLA CONDIZIONALE DEL 2,05% TRIMESTRALE (FINO AL 8,20% PA.)

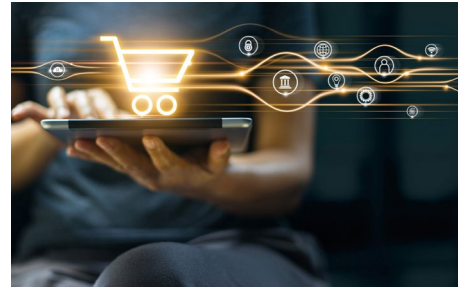

SCHEMA DI CEDOLA CONDIZIONALE E AUTOCALL

MESE	DATE DI OSSERVAZIONE DELLA CEDOLA/DATE DI OSSERVAZIONE AUTOCALL	LIVELLO DI ATTIVAZIONE DELLA CEDOLA	CEDOLA	DATE DI PAGAMENTO DELLA CEDOLA	LIVELLO DI ATTIVAZIONE AUTOCALL	IMPORTO DI RIMBORSO
Q1	17.05.2023	60%	2,05%	24.05.2023	NA	NA
Q2	17.08.2023	60%	2,05%	24.08.2023	NA	NA
Q3	17.11.2023	60%	2,05%	24.11.2023	100%	100%
Q4	20.02.2024	60%	2,05%	27.02.2024	100%	100%
Q5	17.05.2024	60%	2,05%	24.05.2024	95%	100%
Q6	19.08.2024	60%	2,05%	26.08.2024	95%	100%
Q7	18.11.2024	60%	2,05%	25.11.2024	90%	100%
Q8	18.02.2025	60%	2,05%	25.02.2025	90%	100%
Q9	19.05.2025	60%	2,05%	26.05.2025	85%	100%
Q10	18.08.2025	60%	2,05%	25.08.2025	85%	100%
Q11	17.11.2025	60%	2,05%	24.11.2025	80%	100%
Q12	17.02.2026	60%	2,05%	24.02.2026	NA	NA

Fonte: Leonteq Securities AG 2023

RIMBORSO ALLA SCADENZA

LIVELLO FINALE DEL SOTTOSTANTE	RIMBORSO FINALE (SENZA CEDOLE)
120%	100%
110%	100%
100%	100%
90%	100%
80%	100%
70%	100%
60%	60%
50%	50%
40%	40%
30%	30%
20%	20%
10%	10%
0%	0%

Fonte: Leonteq Securities AG 2023

NOTE LEGALI

Questo documento è a solo scopo informativo e non costituisce ricerca. Non costituisce neppure una raccomandazione per l'acquisto di strumenti finanziari né un'offerta o una sollecitazione di un'offerta. Gli strumenti finanziari descritti sono prodotti complessi e il loro funzionamento può essere di difficile comprensione. Gli investitori dovrebbero consultare un consulente finanziario competente prima di investire nei prodotti finanziari. Questo documento non sostituisce tale consulenza.

Prima di assumere qualsiasi decisione di investimento, si raccomanda di leggere attentamente la documentazione legale degli strumenti finanziari con particolare attenzione alle sezioni dedicate ai fattori di rischio connessi all'investimento. Ogni decisione di investimento dovrà essere basata unicamente sulle informazioni contenute in tale documentazione. Per strumenti finanziari emessi sulla base di un prospetto di base, la documentazione legale include: il Prospetto di Base, ogni eventuale supplemento e la relativa Nota di Sintesi nonché le Condizioni Definitive (Final Terms) e, dove disponibile, il Documento contenente le informazioni chiave (KID) del relativo prodotto.

Per i prodotti emessi da Leonteq Securities AG, il Prospetto di Base è stato approvato dalla Commission de Surveillance du Secteur Financier (CSSF) in Lussemburgo e notificato alla Commissione Nazionale per le Società e la Borsa (CONSOB) in Italia. Per i prodotti emessi da EFG International Finance (Guernsey) Ltd, il Prospetto di Base è stato approvato dalla Central Bank of Ireland in Irlanda e notificato alla CONSOB in Italia. L'approvazione dei Prospetti di Base non va intesa come approvazione da parte delle relative autorità degli strumenti finanziari emessi in base agli stessi e/o ammessi alla negoziazione in mercati regolamentati o sistemi multilaterali di negoziazione (MTF). I Prospetti di Base e gli altri documenti relativi agli strumenti finanziari sono disponibili sul sito <https://certificati.leonteq.com/our-services/prospectuses-notice>, oppure gratuitamente presso Leonteq Securities AG, Europaallee 39, 8004 Zurigo, Svizzera.

I prodotti sono soggetti a limitazioni di vendita per **SEE, Hong Kong, Singapore, Stati Uniti**, soggetti statunitensi (**US persons**) e il **Regno Unito** (l'emissione è soggetta alla legge svizzera).

La performance passata dei valori sottostanti i prodotti finanziari non va intesa come garanzia dell'andamento futuro. I rendimenti riportati sono puramente indicativi e presentati al lordo di eventuali costi e/o oneri a carico dell'investitore. Il valore dei prodotti finanziari è soggetto a oscillazioni del mercato, che possono condurre alla perdita, totale o parziale, dei capitali investiti nei prodotti finanziari. L'acquisto di prodotti finanziari comporta spese e commissioni. Leonteq Securities AG, EFG International Finance (Guernsey) Ltd e/o società consociate possono operare in qualità di market maker, negoziare per conto proprio ed eseguire operazioni di copertura per i prodotti finanziari. Ciò potrebbe influire negativamente sul prezzo di mercato, sulle oscillazioni del prezzo o sulla liquidità dei prodotti finanziari.

Questo documento è fornito da Leonteq Securities (Europe) GmbH, Milan branch, che è autorizzata da Bundesanstalt für Finanzdienstleistungsaufsicht (BaFin) in Germania e soggetta a supervisione limitata da parte della CONSOB in Italia. Dati societari: Numero di iscrizione alla CCIAA di Milano, C.F. e P.IVA: 11405000966; REA: MI - 2599953; SDI: USAL8PV; PEC: leonteq@legalmail.it.

Gli investitori non possono acquistare i prodotti finanziari descritti direttamente da Leonteq Securities (Europe) GmbH o da società a essa affiliate ma soltanto tramite banche o altri fornitori di servizi finanziari.

© Leonteq Securities AG, 2023.

Tutti i diritti riservati. La riproduzione, anche parziale, di articoli e immagini è consentita solo previo consenso di Leonteq Securities AG. Si declina ogni responsabilità per invii non richiesti.