

# Sommario Rassegna Stampa

Pagina	Testata	Data	Titolo	Pag.
	<b>Rubrica Banca del Piemonte</b>			
1+28	Il Sole 24 Ore	21/05/2026	<i>Patuelli alla guida dell'Abi per altri due anni (L.Serafini)</i>	3
21	La Stampa	21/05/2026	<i>Patuelli confermato alla guida dell'Abi Sara' l'ultimo biennio</i>	5
2	MF - Milano Finanza	21/05/2026	<i>Patuelli confermato presidente Abi per altri due anni (S.Valente)</i>	6
13	Italia Oggi	21/05/2026	<i>Patuelli confermato presidente dell'Abi</i>	7
4/5	Corriere Romagna di Forlì e Cesena	21/05/2026	<i>Patuelli alla guida dell'Abi</i>	8
4/5	Corriere Romagna di Ravenna Faenza-Lugo e Imola	21/05/2026	<i>Patuelli confermato alla guida dell'Abi</i>	10
4/5	Corriere Romagna di Rimini e San Marino	21/05/2026	<i>Patuelli alla guida dell'Abi</i>	12
6	La Provincia di Como	21/05/2026	<i>Patuelli confermato alla guida dell'Abi per altri due anni</i>	13
31	La Provincia di Cremona	21/05/2026	<i>Abi Patuelli riconfermato</i>	14
6	La Provincia di Lecco	21/05/2026	<i>Patuelli confermato alla guida dell'Abi per altri due anni</i>	15
6	La Provincia di Sondrio	21/05/2026	<i>Patuelli confermato alla guida dell'Abi per altri due anni</i>	16
7	L'Eco di Bergamo	21/05/2026	<i>Patuelli confermato alla guida dell'Abi per altri due anni</i>	17
9	L'Edicola - Edizione Nazionale	21/05/2026	<i>Patuelli riconfermato alla guida dell'Abi Resterà' in carica ancora due anni</i>	18
	Milanofinanza.it	21/05/2026	<i>Patuelli confermato presidente Abi per altri due anni</i>	19
39	QN- Giorno/Carlino/Nazione	21/05/2026	<i>Abi, Patuelli alla guida per altri due anni</i>	21
	Quotidiano.net	21/05/2026	<i>Abi, Patuelli alla guida per altri due anni</i>	22
	247.libero.it	20/05/2026	<i>Abi: Patuelli presidente per prossimo biennio</i>	24
	Advisoronline.it	20/05/2026	<i>Abi, Patuelli riconfermato presidente: e' il settimo e ultimo mandato</i>	25
	Altoadige.it	20/05/2026	<i>Comitato esecutivo Abi, Patuelli presidente per prossimo biennio</i>	28
	Ansa.it	20/05/2026	<i>&gt;&gt;&gt;ANSA/Patuelli riconfermato per altri due anni alla guida dell'Abi</i>	30
	Ansa.it	20/05/2026	<i>Abi avvia modifiche statuto per ampliare platea candidati presidenza</i>	31
	Ansa.it	20/05/2026	<i>Comitato esecutivo Abi, Patuelli presidente per prossimo biennio</i>	33
	Bresciaoggi.it	20/05/2026	<i>Comitato esecutivo Abi, Patuelli presidente per prossimo biennio</i>	35
	Corrieredellosport.it	20/05/2026	<i>Comitato esecutivo Abi, Patuelli presidente per prossimo biennio</i>	36
	Euroborsa.it	20/05/2026	<i>ABI, Patuelli confermato Presidente. Venesio: "Mandati piu' lunghi per il futuro"</i>	38
	Gazzettadimantova.it	20/05/2026	<i>Comitato esecutivo Abi, Patuelli presidente per prossimo biennio</i>	39
	Giornaletrentino.it	20/05/2026	<i>Comitato esecutivo Abi, Patuelli presidente per prossimo biennio</i>	40
	Ilgiornaledivivenza.it	20/05/2026	<i>Comitato esecutivo Abi, Patuelli presidente per prossimo biennio</i>	42
	Ilgiorno.it	20/05/2026	<i>Comitato esecutivo Abi, Patuelli presidente per prossimo biennio</i>	44
	Ilrestodelcarlino.it	20/05/2026	<i>Comitato esecutivo Abi, Patuelli presidente per prossimo biennio</i>	45
	Ilsole24ore.com	20/05/2026	<i>Abi: Patuelli presidente per prossimo biennio</i>	47
	Imille.com	20/05/2026	<i>Il Comitato Esecutivo dell'Abi rinnova la fiducia ad Antonio Patuelli</i>	49
	Italiaparlare.com	20/05/2026	<i>Abi: Patuelli presidente per prossimo biennio</i>	51
	Ladige.it	20/05/2026	<i>Comitato esecutivo Abi, Patuelli presidente per prossimo biennio</i>	53
	Lanazione.it	20/05/2026	<i>Comitato esecutivo Abi, Patuelli presidente per prossimo biennio</i>	54
	Larena.it	20/05/2026	<i>Comitato esecutivo Abi, Patuelli presidente per prossimo biennio</i>	55
	Lettera43.it	20/05/2026	<i>Abi, Patuelli presidente per il prossimo biennio</i>	56
	Mahalsa.it	20/05/2026	<i>Abi: Patuelli presidente per prossimo biennio</i>	58
	Milanofinanza.it	20/05/2026	<i>Abi, Patuelli confermato presidente per i prossimi due anni</i>	60

## Sommario Rassegna Stampa

Pagina	Testata	Data	Titolo	Pag.
<b>Rubrica</b>	<b>Banca del Piemonte</b>			
	Msn.com/it	20/05/2026	<i>Banche, Patuelli verso la conferma alla presidenza dell'Abi. Comitato esecutivo: Grande coesione</i>	62
	Msn.com/it	20/05/2026	<i>Comitato esecutivo Abi, Patuelli presidente per prossimo biennio</i>	63
	Prealpina.it	20/05/2026	<i>Comitato esecutivo Abi, Patuelli presidente per prossimo biennio</i>	64
	Ravennaedintorni.it	20/05/2026	<i>Antonio Patuelli sara' presidente dell'Abi anche per il prossimo biennio. «Ma sara' l'ultimo mandato</i>	65
	Ravennatoday.it	20/05/2026	<i>Antonio Patuelli confermato alla guida dell'Associazione bancaria italiana</i>	67
	Ravennawebtv.it	20/05/2026	<i>Comitato esecutivo Abi, Patuelli presidente per prossimo biennio</i>	68
	Repubblica.it	20/05/2026	<i>Banche, Patuelli verso la conferma alla presidenza dell'Abi. Comitato esecutivo: "Grande coesione"</i>	70
	Settesere.it	20/05/2026	<i>Ravenna, Antonio Patuelli confermato per un altro biennio come...</i>	71
	Tgcom24.mediaset.it	20/05/2026	<i>Antonio Patuelli riconfermato per altri due anni alla guida dell'Abi</i>	72

**CONFERMA UNANIME****Patuelli alla guida dell'Abi per altri due anni**

Altri due anni alla presidenza Abi per Antonio Patuelli. In carica dal 2013, il banchiere ravennate è stato indicato all'unanimità dal comitato esecutivo per un ulteriore mandato. —a pagina 28

# Abi, Patuelli confermato presidente per due anni

## Statuto verso la revisione

**Nomina all'unanimità**

Intesa propone di allargare alle controllate la scelta del successore nel 2028

**Laura Serafini**

Antonio Patuelli sarà presidente dell'Abi per un altro biennio, incarico che ricopre dal 2013. L'indicazione è arrivata ieri dal comitato esecutivo dell'Associazione bancaria, che ha approvato all'unanimità la proposta. Il mandato per la ricerca di una sintesi per l'indicazione del nuovo presidente era stato affidato a Camillo Venesio, vicepresidente Abi e presidente di Banca del Piemonte, un paio di mesi fa.

«Esco da un comitato esecutivo dove si è confermata una grande prova di unità del mondo bancario italiano. Abbiamo, con le dichiarazioni di tutti i componenti del comitato esecutivo, indicato Antonio Patuelli come presidente dell'Abi per il prossimo biennio. C'è stata grande coesione, grande unanimità», ha dichiarato Venesio a margine della riunione, lasciando intendere che Patuelli, presidente della

Cassa di Risparmio di Ravenna, ha coagulato ancora una volta il consenso di grandi e piccole banche, Spa, Bcc e popolari.

Il vicepresidente ha anche dato la notizia che l'associazione intende rivedere le regole del processo che in futuro porterà alla scelta del successore di Patuelli. Anche perché il presidente riconfermato ha già fatto presente, sia in comitato di presidenza che in comitato esecutivo, che questo sarà il suo ultimo mandato. Patuelli ha auspicato al contempo che si lavori affinché ci siano in futuro le condizioni per una successione ordinata. Il processo immaginato nasce da una proposta di

Gian Maria Gros-Pietro, presidente di Intesa Sanpaolo, subito avallata dall'ad di UniCredit, Andrea Orcel, e dagli altri banchieri: tornare a una versione preesistente dello statuto che consentiva l'ingresso nel consiglio e nel comitato esecutivo dell'Associazione, dove possono essere selezionati i candidati presidenti, anche ai vertici di controllate bancarie. Dal 2015 la nomina in questi organi collegiali è consentita solo ai vertici o ai direttori delle capogruppo bancarie. I tempi che si è data l'associazione non sono comunque

immediati: Patuelli verrà nominato in occasione dell'assemblea prevista per il 15 luglio. Dopo quella data comincerà il processo di revisione dello statuto le cui modifiche dovranno essere approvate nell'assemblea dell'associazione del 2027.

L'Abi «ha preso una decisione importante, avvieremo il processo di modifiche statutarie in modo tale che si possa ampliare la platea di coloro che possono essere nominati in comitato esecutivo e di conseguenza di coloro che possono diventare presidente dell'Abi – ha detto Venesio –. Una spiegazione tecnica statutaria è quella che chiunque è in comitato esecutivo può diventare presidente dell'Abi. La modifica statutaria è volta ad ampliare la possibilità a più persone di entrare in comitato esecutivo: più cariche rispetto ad adesso, tanto per essere specifici, per esempio, i massimi vertici quali il presidente e vice presidente delle grandi controllate dei grandi gruppi. Inoltre è stato indicato il forte auspicio che nella modifica statutaria ci sia un allungamento del numero di anni dei mandati di tutti gli organi, quindi presidente, consiglio, comitato, da 2 a 3 anni».

Il vicepresidente ha poi precisato che «tutti hanno espresso un'estrema positività e gratitudine ad Antonio Patuelli per il ruolo che ha svolto in maniera ottima in rappresentanza dei legittimi interessi delle banche in questi anni».

© RIPRODUZIONE RISERVATA

IMAGOECONOMICA



**Alla guida dell'Abi.** Antonio Patuelli

Ritaglio stampa ad uso esclusivo del destinatario, non riproducibile.



ALL'UNANIMITÀ

## Patuelli confermato alla guida dell'Abi Sarà l'ultimo biennio

Antonio Patuelli guiderà l'Associazione bancaria italiana per un altro mandato. Il banchiere ravennate, classe 1951, è in carica dal 2013, ed è stato riconfermato all'unanimità dal comitato esecutivo riunito a Milano, ottenendo il consenso di grandi e piccole banche, Spa, Bcc e popolari.

Sarà, come lui stesso ha chiesto, il suo ultimo mandato. La ratifica ufficiale arriverà nell'assemblea di luglio, insieme al rinnovo di tutti gli organi associativi.

Come spiegato da Camillo Venesio, vice presidente dell'Abi e ad di Banca del Piemonte, l'associazione sta valutando di modificare lo statuto in modo da estendere i mandati da due a tre anni e aprire la carica di presidente anche ad altri esponenti. A partecipare, per esempio, potrebbero essere anche vertici delle grandi controllate e non solo le più alte cariche del gruppo. —

Ritaglio stampa ad uso esclusivo del destinatario, non riproducibile.



# Patuelli confermato presidente Abi per altri due anni

di Silvia Valente

**A**ntonio Patuelli è stato riconfermato presidente dell'Associazione bancaria italiana (Abi) per il biennio 2026-2027. Lo ha detto all'Ansa Camillo Venesio vice presidente Abi e ad di Banca del Piemonte, a margine del comitato esecutivo dell'Associazione. C'è stata «grande coesione, grande unanimità», ha aggiunto Venesio. Patuelli, eletto per la prima volta nel 2013, resterà in carica fino al 2028 confermandosi come il presidente con il mandato più lungo nella storia dell'Abi. Su espressa richiesta di Patuelli, quello che si aprirà a luglio sarà però il suo ultimo man-



Antonio Patuelli Abi

dato alla guida dell'associazione di Palazzo Altieri. Alla luce di questa scelta, ha spiegato ancora Venesio, «abbiamo deciso di avviare un processo di modifiche statutarie in modo tale che si possa ampliare la platea di coloro che possono essere nominati in comitato esecutivo e di conseguenza di coloro che possono diventare presidente

dell'Abi». Inoltre è stato «indicato il forte auspicio che nella modifica statutaria ci sia un allungamento del numero di anni dei mandati di tutti gli organi, quindi presidente, consiglio, comitato, da due a tre anni», ha aggiunto Venesio. (riproduzione riservata)

Ritaglio stampa ad uso esclusivo del destinatario, non riproducibile.





# Patuelli alla guida dell'Abi

Confermato alla presidenza per quello che su sua richiesta sarà l'ultimo mandato Unanimità del Comitato esecutivo dell'associazione che avvierà modifiche statutarie

## RAVENNA

Il Comitato esecutivo dell'Abi ha confermato Antonio Patuelli alla presidenza per quello che sarà il suo ultimo mandato. Lo ha annunciato ieri il vicepresidente dell'associazione e ad di Banca del Piemonte nel corso di una riunione del Comitato esecutivo dove, ha spiegato, «si è confermata una grande prova di unità del mondo bancario italiano e durante il quale abbiamo indicato Antonio Patuelli come presidente per il prossimo biennio con le dichiarazioni di tutti i componenti. C'è stata grande coesione e unanimità».

Lo stesso Venesio ha spiegato che Patuelli ha chiesto espressamente che il prossimo sia il suo ultimo incarico alla guida dell'associazione, dopo una lunga esperienza iniziata nel 2013, che lo ha portato a diventare uno dei punti di riferimento del sistema creditizio nazionale. «Tutti hanno espresso estrema positività e gratitudine ad Antonio Patuelli per il ruolo che ha svolto in maniera ottima nella rappresentanza dei legittimi interessi delle banche in questi anni», ha aggiunto il vicepresidente, che nei mesi scorsi ha condotto 28 colloqui con i rappresentanti delle diverse anime del sistema bancario italiano, dai grandi gruppi alle banche territoriali, dal credito cooperativo agli istituti esteri. Un percorso che ha portato a una candidatura unitaria e condivisa.

Contestualmente, il Comitato esecutivo dell'Abi ha deciso di avviare anche un percorso di modifica dello statuto dell'associazione. L'obiettivo è ampliare la platea delle figure che potranno entrare nel Comitato esecutivo e, di conseguenza, candidarsi alla presidenza. Tra le ipotesi allo studio vi è anche l'ingresso di presidenti e vicepresidenti delle principali controllate dei grandi gruppi bancari.

La revisione statutaria dovrebbe inoltre portare all'allungamento del-

la durata dei mandati degli organi associativi, che passerebbero da due a tre anni, coinvolgendo presidente, consiglio e Comitato esecutivo.

Una riconferma, quella di Patuelli, che rafforza ulteriormente il peso del presidente anche del gruppo bancario La Cassa di Ravenna all'interno del sistema creditizio nazionale in una fase particolarmente delicata per economia e mercati internazionali. Patuelli, infatti, rappresenta da anni una delle voci più autorevoli del mondo bancario italiano. La sua nomina arriva in un contesto caratterizzato da forti incertezze economiche, tensioni geopolitiche, andamento dei tassi e nuove sfide legate alla regolamentazione europea, alla sostenibilità e alla trasformazione digitale del settore. Nelle ultime settimane lo stesso Patuelli aveva più volte richiamato la necessità di mantenere alta l'attenzione sui rischi derivanti dai conflitti internazionali e sulle possibili ripercussioni per famiglie, imprese e banche. Tra i temi al centro della sua azione anche la richiesta di una maggiore semplificazione normativa a livello europeo e la tutela del risparmio, soprattutto rispetto ai nuovi scenari digitali e alle criptovalute.



Antonio  
Patuelli  
guida  
l'Abi  
dal 2013



Ritaglio stampa ad uso esclusivo del destinatario, non riproducibile.



## ULTIMO MANDATO

## Patuelli confermato alla guida dell'Abi

//pagina 4

# Patuelli alla guida dell'Abi

Confermato alla presidenza per quello che su sua richiesta sarà l'ultimo mandato Unanimità del Comitato esecutivo dell'associazione che avvierà modifiche statutarie

## RAVENNA

Il Comitato esecutivo dell'Abi ha confermato Antonio Patuelli alla presidenza per quello che sarà il suo ultimo mandato. Lo ha annunciato ieri il vicepresidente dell'associazione e ad di Banca del Piemonte nel corso di una riunione del Comitato esecutivo dove, ha spiegato, «si è confermata una grande prova di unità del mondo bancario italiano e durante il quale abbiamo indicato Antonio Patuelli come presidente per il prossimo biennio con le dichiarazioni di tutti i componenti. C'è stata grande coesione e unanimità».

Lo stesso Venesio ha spiegato che Patuelli ha chiesto espressamente che il prossimo sia il suo ultimo incarico alla guida dell'associazione, dopo una lunga esperienza iniziata nel 2013, che lo ha portato a diventare uno dei punti di riferimento del sistema creditizio nazionale. «Tutti hanno espresso estrema positività e gratitudine ad Antonio Patuelli per il ruolo che ha svolto in maniera ottima nella rappresentanza dei legittimi interessi delle banche in questi anni», ha aggiunto il vicepresidente, che nei mesi scorsi ha condotto 28 colloqui con i rappresentanti delle diverse anime del sistema bancario italiano, dai grandi gruppi alle banche territoriali, dal credito cooperativo agli istituti esteri. Un percorso che ha portato a una candidatura unitaria e condivisa.

Contestualmente, il Comitato esecutivo dell'Abi ha deciso di avviare anche un percorso di modifica dello statuto dell'associazione. L'obiettivo è ampliare la platea delle figure che potranno entrare nel Comitato esecutivo e, di conseguenza, candidarsi al-

la presidenza. Tra le ipotesi allo studio vi è anche l'ingresso di presidenti e vicepresidenti delle principali controllate dei grandi gruppi bancari.

La revisione statutaria dovrebbe inoltre portare all'allungamento della durata dei mandati degli organi associativi, che passerebbero da due a tre anni, coinvolgendo presidente, consiglio e Comitato esecutivo.

Una riconferma, quella di Patuelli, che rafforza ulteriormente il peso del presidente anche del gruppo bancario La Cassa di Ravenna all'interno del sistema creditizio nazionale in una fase particolarmente delicata per economia e mercati internazionali. Patuelli, infatti, rappresenta da anni una delle voci più autorevoli del mondo bancario italiano. La sua nomina arriva in un contesto caratterizzato da forti incertezze economiche, tensioni geopolitiche, andamento dei tassi e nuove sfide legate alla regolamentazione europea, alla sostenibilità e alla trasformazione digitale del settore. Nelle ultime settimane lo stesso Patuelli aveva più volte richiamato la necessità di mantenere alta l'attenzione sui rischi derivanti dai conflitti internazionali e sulle possibili ripercussioni per famiglie, imprese e banche. Tra i temi al centro della sua azione anche la richiesta di una maggiore semplificazione normativa a livello europeo e la tutela del risparmio, soprattutto rispetto ai nuovi scenari digitali e alle criptovalute.





Antonio Patuelli guida l'Abi dal 2013

Ritaglio stampa ad uso esclusivo del destinatario, non riproducibile.



# Patuelli alla guida dell'Abi

Confermato alla presidenza per quello che su sua richiesta sarà l'ultimo mandato Unanimità del Comitato esecutivo dell'associazione che avvierà modifiche statutarie

## RAVENNA

Il Comitato esecutivo dell'Abi ha confermato Antonio Patuelli alla presidenza per quello che sarà il suo ultimo mandato. Lo ha annunciato ieri il vicepresidente dell'associazione e ad di Banca del Piemonte nel corso di una riunione del Comitato esecutivo dove, ha spiegato, «si è confermata una grande prova di unità del mondo bancario italiano e durante il quale abbiamo indicato Antonio Patuelli come presidente per il prossimo biennio con le dichiarazioni di tutti i componenti. C'è stata grande coesione e unanimità».

Lo stesso Venesio ha spiegato che Pa-

tuelli ha chiesto espressamente che il prossimo sia il suo ultimo incarico alla guida dell'associazione, dopo una lunga esperienza iniziata nel 2013, che lo ha portato a diventare uno dei punti di riferimento del sistema creditizio nazionale. «Tutti hanno espresso estrema positività e gratitudine ad Antonio Patuelli per il ruolo che ha svolto in maniera ottima nella rappresentanza dei legittimi interessi delle banche in questi anni», ha aggiunto il vicepresidente, che nei mesi scorsi ha condotto 28 colloqui con i rappresentanti delle diverse anime del sistema bancario italiano, dai grandi gruppi alle banche territoriali, dal credito cooperativo agli istituti

esteri. Un percorso che ha portato a una candidatura unitaria e condivisa.

Contestualmente, il Comitato esecutivo dell'Abi ha deciso di avviare anche un percorso di modifica dello statuto dell'associazione. L'obiettivo è ampliare la platea delle figure che potranno entrare nel Comitato esecutivo e, di conseguenza, candidarsi alla presidenza. Tra le ipotesi allo studio vi è anche l'ingresso di presidenti e vicepresidenti delle principali controllate dei grandi gruppi bancari.

La revisione statutaria dovrebbe inoltre portare all'allungamento della durata dei mandati degli organi associativi, che passerebbero da due a tre anni, coinvolgendo presidente,

Antonio Patuelli guida l'Abi dal 2013

consiglio e Comitato esecutivo.

Una riconferma, quella di Patuelli, che rafforza ulteriormente il peso del presidente anche del gruppo bancario La Cassa di Ravenna all'interno del sistema creditizio nazionale in una fase particolarmente delicata per economia e mercati internazionali. Patuelli, infatti, rappresenta da anni una delle voci più autorevoli del mondo bancario italiano. La sua nomina arriva in un contesto caratterizzato da forti incertezze economiche, tensioni geopolitiche, andamento dei tassi e nuove sfide legate alla regolamentazione europea, alla sostenibilità e alla trasformazione digitale del settore. Nelle ultime settimane lo stesso Patuelli aveva più volte richiamato la necessità di mantenere alta l'attenzione sui rischi derivanti dai conflitti internazionali e sulle possibili ripercussioni per famiglie, imprese e banche. Tra i temi al centro della sua azione anche la richiesta di una maggiore semplificazione normativa a livello europeo e la tutela del risparmio, soprattutto rispetto ai nuovi scenari digitali e alle criptovalute.



## IL COLOSSO COOPERATIVO LE CIFRE

La rete della cooperativa conta oggi 256 negozi e 92 concept tematici; il personale occupato somma 12.100 unità

## ASSEMBLEA DEI SOCI OGGI A CESENA

L'amministratore delegato Panzavolta: «Risultati superiori alla media del mercato nonostante le incertezze»

# Patuelli confermato alla guida dell'Abi per altri due anni

## La decisione

L'indicazione all'unanimità del comitato esecutivo  
Sarà il suo ultimo mandato  
Segnale di unità al governo

ROMA

Altri due anni alla presidenza Abi per Antonio Patuelli. In carica dal 2013, il banchiere ravennate è stato indicato all'unanimità dal comitato esecutivo per un ulteriore mandato che, come ha chiesto espressamente lui stesso, sarà l'ultimo. Classe 1951, imprenditore agricolo come ama definirsi e con una lunga parentesi in politica nelle file del Partito Liberale, Patuelli è presidente della Cassa Ravenna, un gruppo bancario privato ben pianta-



Il presidente Abi, Antonio Patuelli

to in Emilia Romagna, Toscana e Marche, con una presenza anche a Roma e Milano.

La scelta dei banchieri per la sua conferma è arrivata all'esecutivo riunito a Milano al gran completo, con un consenso unanime fra grandi e piccole banche, Spa, Bcc e popolari, ha riassunto Camillo, Venesio vi-

ce presidente Abi e ad di Banca del Piemonte, in una pausa dei lavori.

Stabilizzata la situazione con un nuovo mandato (che sarà ufficializzato nell'assemblea di luglio assieme al rinnovo di tutti gli altri organi), l'associazione guarda comunque avanti. A quanto ha annunciato lo stesso Venesio l'idea è quella di modificare lo statuto per allungare i mandati da 2 a 3 anni e aprire la carica di presidente anche ad altri esponenti che non siano solo i massimi vertici del gruppo ma, ad esempio, quelli «delle grandi controllate» che potranno entrare nell'esecutivo e quindi poter essere eletti.

A ogni modo con la conferma di Patuelli l'associazione manda anche un segnale di unità alla politica e al governo con i quali i rapporti hanno avuto momenti di confronto specie in occasione, ma non solo, delle leggi di bilancio. In quella del 2025 il gettito aggiuntivo in quattro anni a carico del settore previsto è stato calcolato in ben 9,6 miliardi dopo un lungo negoziato, molte volte in realtà a senso unico.



# Abi Patuelli riconfermato

■ **ROMA** Altri due anni alla presidenza Abi per **Antonio Patuelli**. In carica dal 2013, il banchiere ravennate è stato indicato all'unanimità dal comitato esecutivo per un ulteriore mandato che, come ha chiesto espressamente lui stesso, sarà l'ultimo. Classe 1951, «imprenditore agricolo» come ama definirsi e con una lunga parente-

si in politica nelle file del Partito Liberale, Patuelli è presidente della Cassa Ravenna, un gruppo bancario privato ben piantato in Emilia Romagna, Toscana e Marche, con una presenza anche a Roma e Milano. La scelta dei banchieri per la sua conferma è arrivata all'esecutivo riunito a Milano al gran completo, con un con-

senso unanime fra grandi e piccole banche, Spa, Bcc popolari, ha riassunto Camillo Venesio vice presidente Abi e ad di Banca del Piemonte. Stabilizzata la situazione con un nuovo mandato (che sarà ufficializzato nell'assemblea di luglio con il rinnovo di tutti gli altri organi), l'associazione guarda avanti.



# Patuelli confermato alla guida dell'Abi per altri due anni

## La decisione

L'indicazione all'unanimità del comitato esecutivo. Sarà il suo ultimo mandato. Segnale di unità al governo.

Altri due anni alla presidenza Abi per Antonio Patuelli. In carica dal 2013, il banchiere ravennate è stato indicato all'unanimità dal comitato esecutivo per un ulteriore mandato che, come ha chiesto espressamente lui stesso, sarà l'ultimo. Classe 1951, imprenditore agricolo come ama definirsi e con una lunga parentesi in politica nelle file del Partito Liberale, Patuelli è presidente della Cassa Ravenna, un gruppo bancario privato ben pianta-



Il presidente Abi, Antonio Patuelli

to in Emilia Romagna, Toscana e Marche, con una presenza anche a Roma e Milano.

La scelta dei banchieri per la sua conferma è arrivata all'esecutivo riunito a Milano al gran completo, con un consenso unanime fra grandi e piccole banche, Spa, Bcc e popolari, ha riassunto Camillo, Venesio vi-

ce presidente Abi e ad di Banca del Piemonte, in una pausa dei lavori.

Stabilizzata la situazione con un nuovo mandato (che sarà ufficializzato nell'assemblea di luglio assieme al rinnovo di tutti gli altri organi), l'associazione guarda comunque avanti. A quanto ha annunciato lo stesso Venesio l'idea è quella di modificare lo statuto per allungare i mandati da 2 a 3 anni e aprire la carica di presidente anche ad altri esponenti che non siano solo i massimi vertici del gruppo ma, ad esempio, quelli «delle grandi controllate» che potranno entrare nell'esecutivo e quindi poter essere eletti.

A ogni modo con la conferma di Patuelli l'associazione manda anche un segnale di unità alla politica e al governo con i quali i rapporti hanno avuto momenti di confronto specie in occasione, ma non solo, delle leggi di bilancio. In quella del 2025 il gettito aggiuntivo in quattro anni a carico del settore previsto è stato calcolato in ben 9,6 miliardi dopo un lungo negoziato, molte volte in realtà a senso unico.



# Patuelli confermato alla guida dell'Abi per altri due anni

## La decisione

L'indicazione all'unanimità del comitato esecutivo  
Sarà il suo ultimo mandato  
Segnale di unità al governo

ROMA

Altri due anni alla presidenza Abi per Antonio Patuelli. In carica dal 2013, il banchiere ravennate è stato indicato all'unanimità dal comitato esecutivo per un ulteriore mandato che, come ha chiesto espressamente lui stesso, sarà l'ultimo. Classe 1951, imprenditore agricolo come ama definirsi e con una lunga parentesi in politica nelle file del Partito Liberale, Patuelli è presidente della Cassa Ravenna, un gruppo bancario privato ben pianta-



Il presidente Abi, Antonio Patuelli

to in Emilia Romagna, Toscana e Marche, con una presenza anche a Roma e Milano.

La scelta dei banchieri per la sua conferma è arrivata all'esecutivo riunito a Milano al gran completo, con un consenso unanime fra grandi e piccole banche, Spa, Bcc e popolari, ha riassunto Camillo, Venesio vi-

ce presidente Abi e ad di Banca del Piemonte, in una pausa dei lavori.

Stabilizzata la situazione con un nuovo mandato (che sarà ufficializzato nell'assemblea di luglio assieme al rinnovo di tutti gli altri organi), l'associazione guarda comunque avanti. A quanto ha annunciato lo stesso Venesio l'idea è quella di modificare lo statuto per allungare i mandati da 2 a 3 anni e aprire la carica di presidente anche ad altri esponenti che non siano solo i massimi vertici del gruppo ma, ad esempio, quelli «delle grandi controllate» che potranno entrare nell'esecutivo e quindi poter essere eletti.

A ogni modo con la conferma di Patuelli l'associazione manda anche un segnale di unità alla politica e al governo con i quali i rapporti hanno avuto momenti di confronto specie in occasione, ma non solo, delle leggi di bilancio. In quella del 2025 il gettito aggiuntivo in quattro anni a carico del settore previsto è stato calcolato in ben 9,6 miliardi dopo un lungo negoziato, molte volte in realtà a senso unico.



# Patuelli confermato alla guida dell'Abi per altri due anni

## La decisione

L'indicazione all'unanimità del comitato esecutivo  
Sarà il suo ultimo mandato  
Segnale di unità al governo

ROMA

Altri due anni alla presidenza Abi per Antonio Patuelli. In carica dal 2013, il banchiere ravennate è stato indicato all'unanimità dal comitato esecutivo per un ulteriore mandato che, come ha chiesto espressamente lui stesso, sarà l'ultimo. Classe 1951, imprenditore agricolo come ama definirsi e con una lunga parentesi in politica nelle file del Partito Liberale, Patuelli è presidente della Cassa Ravenna, un gruppo bancario privato ben pianta-



Il presidente Abi, Antonio Patuelli

to in Emilia Romagna, Toscana e Marche, con una presenza anche a Roma e Milano.

La scelta dei banchieri per la sua conferma è arrivata all'esecutivo riunito a Milano al gran completo, con un consenso unanime fra grandi e piccole banche, Spa, Bcc e popolari, ha riassunto Camillo, Venesio vi-

ce presidente Abi e ad di Banca del Piemonte, in una pausa dei lavori.

Stabilizzata la situazione con un nuovo mandato (che sarà ufficializzato nell'assemblea di luglio assieme al rinnovo di tutti gli altri organi), l'associazione guarda comunque avanti. A quanto ha annunciato lo stesso Venesio l'idea è quella di modificare lo statuto per allungare i mandati da 2 a 3 anni e aprire la carica di presidente anche ad altri esponenti che non siano solo i massimi vertici del gruppo ma, ad esempio, quelli «delle grandi controllate» che potranno entrare nell'esecutivo e quindi poter essere eletti.

A ogni modo con la conferma di Patuelli l'associazione manda anche un segnale di unità alla politica e al governo con i quali i rapporti hanno avuto momenti di confronto specie in occasione, ma non solo, delle leggi di bilancio. In quella del 2025 il gettito aggiuntivo in quattro anni a carico del settore previsto è stato calcolato in ben 9,6 miliardi dopo un lungo negoziato, molte volte in realtà a senso unico.



**Il rinnovo**

# Patuelli riconfermato alla guida dell'Abi Resterà in carica ancora due anni

ROMA

Altri due anni alla presidenza Abi per Antonio Patuelli. In carica dal 2013, il banchiere ravennate è stato indicato all'unanimità dal comitato esecutivo per un ulteriore mandato che, come ha chiesto espressamente lui stesso, sarà l'ultimo. Classe 1951, «imprenditore agricolo» come ama definirsi e con una lunga parentesi in politica nelle file del Partito Liberale, Patuelli è presidente della Cassa Ravenna, un gruppo bancario privato ben piantato in Emilia Romagna, Toscana e Marche, con una presenza anche a Roma e Milano. La scelta dei banchieri per la sua conferma è arrivata all'esecutivo riunito a Milano al gran



Il presidente Abi, Antonio Patuelli ANSA

completo, con un consenso unanime fra grandi e piccole banche, Spa, Bcc e popolari, ha riassunto Camillo Venesio vice presidente Abi e ad di Banca del Piemonte. Stabilizzata la situazione con un nuo-

vo mandato (che sarà ufficializzato nell'assemblea di luglio assieme al rinnovo di tutti gli altri organi), l'associazione guarda comunque avanti. A quanto ha annunciato lo stesso Venesio l'idea è quella di modificare lo statuto per allungare i mandati da 2 a 3 anni e aprire la carica di presidente anche ad altri esponenti che non siano solo i massimi vertici del gruppo ma, ad esempio, quelli «delle grandi controllate» che potranno entrare nell'esecutivo e quindi poter essere eletti. Con la conferma di Patuelli l'associazione manda anche un segnale di unità al governo col quale i rapporti hanno avuto momenti di confronto specie in occasione, ma non solo, delle leggi di bilancio.



FTSE MIB ▲ 1,71%

SPREAD ▼ 73,46

DOW JONES ▲ 1,31%

DAX ▲ 1,38%

MF Polizze Vita

MF Investor **NEW**
**MILANO**  
 FINANZA

OFFERTE

Sfoggia il giornale

Usa l'AI per avere risposte veloci e approfondite

Chiedi a **MF**
 HOME CHIEDI A **MF** NOTIZIE MERCATI MF FASHION GENTLEMAN CLASS CNBC CLASS TVMODA EVENTI SHOP VIDEO CORSI N

Italia Mondo Finanza Economia Tecnologia Salute Politica MF Visual Orsi &amp; Tori MF Newswires Dossier WSJ Barron's

Home / News / Dal quotidiano / Patuelli confermato presidente Abi per altri due anni



DAL QUOTIDIANO

Leggi dopo

## Patuelli confermato presidente Abi per altri due anni

di Silvia Valente

MF - Numero 098 pag. 2 del 21/05/2026



Antonio Patuelli è stato riconfermato presidente dell'Associazione bancaria italiana (Abi) per il biennio 2026-2027. Lo ha detto all'Ansa Camillo Venesio vice presidente Abi e ad di Banca del Piemonte, a margine del comitato esecutivo dell'Associazione. C'è stata «grande coesione, grande unanimità», ha aggiunto Venesio. Patuelli, eletto per la prima volta nel 2013, resterà in carica fino al 2028 confermandosi come il presidente con il mandato più lungo nella storia dell'Abi.

Su espressa richiesta di Patuelli, quello che si aprirà a luglio sarà però il suo ultimo mandato alla guida dell'associazione di Palazzo Altieri. Alla luce di questa scelta, ha spiegato ancora Venesio, «abbiamo deciso di avviare un processo di modifiche statutarie in modo tale che si possa ampliare la platea di coloro che possono essere nominati in comitato esecutivo e di conseguenza di coloro che possono diventare presidente dell'Abi».

Ritaglio stampa ad uso esclusivo del destinatario, non riproducibile.

Inoltre è stato «indicato il forte auspicio che nella modifica statutaria ci sia un allungamento del numero di anni dei mandati di tutti gli organi, quindi presidente, consiglio, comitato, da due a tre anni», ha aggiunto Venesio. (riproduzione riservata)

#### Condividi

[📄 SCARICA PDF](#)

### Ti potrebbero interessare

Benetton, in uno dei rami la famiglia dei maglioncini colorati litiga su 20 milioni di dividendi e finisce in tribunale

Paolo Zampolli piazza 20 Boeing alla nuova compagnia aerea israeliana che porterà i musulmani in pellegrinaggio alla Mecca

Dividendi, Piazza Affari regina d'Europa: le azioni che rendono fino al 9%

Delfin, più banche per il prestito da 11 miliardi a Del Vecchio jr che arriva alla firma

Mps – Banco Bpm, scommessa sulla fusione. Ecco cosa può succedere su strategia, sinergie e governance

LE NOTIZIE PIÙ LETTE DI  
GENTLEMAN

Indicazione unanime del comitato esecutivo dell'associazione delle banche. Per suo volere sarà l'ultimo mandato

# Abi, Patuelli alla guida per altri due anni

MILANO

**Altri** due anni alla presidenza Abi per Antonio Patuelli. In carica dal 2013, il banchiere ravennate è stato indicato all'unanimità dal comitato esecutivo per un ulteriore mandato che, come ha chiesto espressamente lui stesso, sarà l'ultimo. Classe 1951, «imprenditore agricolo» come ama definirsi, Patuelli è presidente della Cassa di Ravenna, un gruppo bancario privato ben piantato in Emilia Romagna e Toscana, con una presenza anche a Roma e Milano. La scelta dei banchieri per la sua conferma è arrivata all'esecutivo riunito a Milano, con un consenso unanime fra grandi e piccole banche, Spa, Bcc e popolari, ha riassunto Camillo Venesio, vice

presidente Abi e ad di Banca del Piemonte in una pausa dei lavori. Stabilizzata la situazione con un nuovo mandato (che sarà ufficializzato nell'assemblea di luglio), l'associazione guarda comunque avanti.

**A quanto** ha annunciato lo stesso Venesio l'idea è quella di modificare lo statuto per allungare i mandati da 2 a 3 anni e aprire la carica di presidente anche ad altri esponenti che non siano solo i massimi vertici del gruppo ma, ad esempio, quelli «delle grandi controllate» che potranno entrare nell'esecutivo e quindi poter essere eletti.

**Con la** conferma di Patuelli l'associazione manda anche un segnale di unità alla politica e al

governo con i quali i rapporti hanno avuto momenti di confronto specie in occasione delle leggi di bilancio. In quella del 2025 il gettito aggiuntivo in quattro anni a carico del settore è stato calcolato in 9,6 miliardi. Al di là del contributo economico straordinario che diversi politici periodicamente chiedono (come anche ieri il ministro Matteo Salvini), il comparto non ha ben sopportato alcuni toni. Un atteggiamento, come disse l'ad di Intesa Sanpaolo Carlo Messina, che poneva «ogni giorno sul banco degli imputati le banche» non considerando il loro apporto alla crescita del Paese.

**Red. Eco.**

© RIPRODUZIONE RISERVATA



Antonio Patuelli, presidente dell'Abi





Giovedì 21 Maggio 2026

Accedi

Confusione sulla Nato



Pierfrancesco De Robertis

# QNECONOMIA

Abbonamento mensile:



1€ al mese

Ben Gvir Flotilla Sub morti Maldive Come votare alle comu... Tappa Giro d'Italia Europa League

CITTÀ ▾

MENÙ ▾

SPECIALI ▾

VIDEO

ULTIM'ORA

Ricerca

21 mag 2026

Home Economia **Abi, Patuelli alla guida per altri due anni**

REDAZIONE ECONOMIA

## Abi, Patuelli alla guida per altri due anni

Altri due anni alla presidenza Abi per Antonio Patuelli. In carica dal 2013, il banchiere ravennate è stato indicato all'unanimità...



Antonio Patuelli, presidente dell'Abi

Ritaglio stampa ad uso esclusivo del destinatario, non riproducibile.



 Ricevi le notizie di Quotidiano Nazionale su Google

Seguici

**A**ltri due anni alla presidenza Abi per Antonio Patuelli. In carica dal 2013, il banchiere ravennate è stato indicato all'unanimità dal comitato esecutivo per un ulteriore mandato che, come ha chiesto espressamente lui stesso, sarà l'ultimo. Classe 1951, "imprenditore agricolo" come ama definirsi, Patuelli è presidente della Cassa di Ravenna, un gruppo bancario privato ben piantato in Emilia Romagna e Toscana, con una presenza anche a Roma e Milano. La scelta dei banchieri per la sua conferma è arrivata all'esecutivo riunito a Milano, con un consenso unanime fra grandi e piccole banche, Spa, Bcc e popolari, ha riassunto Camillo Venesio, vice presidente Abi e ad di Banca del Piemonte in una pausa dei lavori. Stabilizzata la situazione con un nuovo mandato (che sarà ufficializzato nell'assemblea di luglio), l'associazione guarda comunque avanti.

A quanto ha annunciato lo stesso Venesio l'idea è quella di modificare lo statuto per allungare i mandati da 2 a 3 anni e aprire la carica di presidente anche ad altri esponenti che non siano solo i massimi vertici del gruppo ma, ad esempio, quelli "delle grandi controllate" che potranno entrare nell'esecutivo e quindi poter essere eletti.

Con la conferma di Patuelli l'associazione manda anche un segnale di unità alla politica e al governo con i quali i rapporti hanno avuto momenti di confronto specie in occasione delle leggi di bilancio. In quella del 2025 il gettito aggiuntivo in quattro anni a carico del settore è stato calcolato in 9,6 miliardi. Al di là del contributo economico straordinario che diversi politici periodicamente chiedono (come anche ieri il ministro Matteo Salvini), il comparto non ha ben sopportato alcuni toni. Un atteggiamento, come disse l'ad di Intesa Sanpaolo Carlo Messina, che poneva "ogni giorno sul banco degli imputati le banche" non considerando il loro apporto alla crescita del Paese.

Red. Eco.



© Riproduzione riservata

#### TAG DELL'ARTICOLO

Banche



CERCA NOTIZIE

Griglia Timeline Grafo

Prima pagina Lombardia Lazio Campania Emilia Romagna Veneto Piemonte Puglia Sicilia Toscana Liguria Altre regioni

Cronaca Economia Mondo Politica Spettacoli e Cultura Sport Scienza e Tecnologia Informazione locale Stampa estera

# Abi: Patuelli presidente per prossimo biennio

Il Sole 24 Ore 51684 14 minuti fa

**Economia** - Lo ha detto all'ANSA, Camillo Venesio vice presidente Abi e ad di Banca del Piemonte in una pausa della riunione. C'è stata "grande coesione, grande unanimità", aggiunge Venesio. Novità 24GPT, il tuo assistente di educazione e ...

[Leggi la notizia](#)

**Personae:** antonio patuelli camillo venesio  
**Organizzazioni:** associazione bancaria italiana ansa  
**Prodotti:** internet gas  
**Luoghi:** piemonte  
**Tags:** tariffe educazione



CONDIVIDI QUESTA PAGINA SU



Tag Persone Organizzazioni Luoghi Prodotti

Termini e condizioni d'uso - Contattaci



### Conosci Libero Mail?

Sai che Libero ti offre una mail gratis con 5GB di spazio cloud su web, cellulare e tablet?

[Scopri di più](#)

### CITTA'

- |         |           |            |
|---------|-----------|------------|
| Milano  | Palermo   | Perugia    |
| Roma    | Firenze   | Cagliari   |
| Napoli  | Genova    | Trento     |
| Bologna | Catanzaro | Potenza    |
| Venezia | Ancona    | Campobasso |
| Torino  | Trieste   | Aosta      |
| Bari    | L'Aquila  |            |

[Altre città](#)

### FOTO



**Abi: Patuelli presidente per prossimo biennio**

Il Sole 24 Ore - 14 minuti fa

1 di 1

Gli articoli sono stati selezionati e posizionati in questa pagina in modo automatico. L'ora o la data visualizzate si riferiscono al momento in cui l'articolo è stato aggiunto o aggiornato in Libero 24x7



LIBERO PAGINE BIANCHE PAGINE GIALLE SUPEREVA TUTTOCITTÀ VIRGILIO

Italiaonline.it Fusione Note legali Privacy Cookie Policy Aiuto Segnala Abuso

Ritaglio stampa ad uso esclusivo del destinatario, non riproducibile.



ASSOCIAZIONI ABI

⌚ Tempo di lettura: 1min

## Abi, Patuelli riconfermato presidente: è il settimo e ultimo mandato

20/05/2026 | Redazione ADVISOR



Camillo Venesio, vice presidente Abi e a.d. di Banca del Piemonte: “Esco da un comitato esecutivo dove si è confermata una grande prova di unità del mondo bancario italiano”

**Antonio Patuelli (nella foto)** si avvia verso il settimo mandato consecutivo alla presidenza dell'**Abi**, l'associazione dei bancari che guida dal 2013.

La conferma arriva da **Camillo Venesio** vice presidente Abi e a.d. di Banca del Piemonte in una pausa della riunione. All'*Ansa* ha dichiarato che “esco da un comitato esecutivo dove si è confermata una grande prova di unità del mondo bancario italiano. Abbiamo, con le dichiarazioni di tutti i componenti del comitato esecutivo, indicato Antonio Patuelli come presidente dell'Abi per il prossimo biennio. C'è stata “grande coesione, grande unanimità”.

**Vanesio ha sottolineato che, "siamo arrivati unanimi a questa indicazione.** Gli interventi sono stati di **Gros-Pietro, Barrese e Lucchini** per **Intesa Sanpaolo, Padoan** e **Orcel** per **UniCredit, Tononi** per **Banco BPM** e poi ancora **Cattani** e **Elena Goitini** per **Bnl- Bnp Paribas**, **Cerchiai** per **Bper**, **Lovaglio** per **Monte dei Paschi**, **Maioli** per **Credit Agricole**. Sono poi intervenuti i rappresentanti delle medie grandi banche come **Credem** con **Morellini**. Sono poi intervenuti i presidenti dell'associazione di categoria, **Pietro Sella** per le banche private, **Augusto Dell'Erba** per le banche di credito cooperativo, **Brandstatter**, presidente della **Cassa di Risparmio di Bolzano**, **Primiceri**

per le **Banche Popolari** e **Rosa**, presidente dell'Abi per le banche estere".

**Vanesio ha rivelato che Patuelli ha chiesto espressamente che quello indicato sia il suo ultimo mandato.** Per questo il Comitato ha deciso di avviare un percorso di modifiche statutarie per ampliare la platea di coloro che possono entrare nel Comitato esecutivo e, di conseguenza, essere candidati alla presidenza dell'Abi.

### Condividi

f in

### Seguici sui social

f in



**Advisor è la prima piattaforma interamente dedicata alla consulenza patrimoniale e al risparmio gestito con oltre 38.000 professionisti già iscritti**

Accedi a funzionalità esclusive e migliora la tua esperienza di navigazione

- Leggi articoli esclusivi
- Salva le tue news preferite
- Partecipa ad eventi esclusivi
- Sfoglia i magazine in anteprima

**Iscriviti oggi!**

Hai già un profilo? [Accedi qui](#)

## Articoli correlati

**BANCHE** | Redazione ADVISOR

“Verso la nuova banca”, il nuovo libro di Devie Mohan

**BANCHE** | Daniele Barzaghi

25/11/2025

Donne vittime di violenza, il nuovo protocollo di tutela bancaria ABI-sindacati

**RISPARMIO GESTITO** | Daniele Barzaghi

04/08/2025

ABI: gli italiani investono meglio. Portafogli più diversificati rispetto alla media europea. Tutti i dati

L'OTTAVA NOTA DELLA FINANZA

Advisor video

Nessuna valuta è per sempre?

Salone del Risparmio

Segnali nel Caos: dal foglio al feed, la conferenza di ADVISOR

## Scopri di più sulle riviste

Abbonati a prezzi speciali. La rivista sul tuo desk in ufficio

SCOPRI TUTTI I DETTAGLI

ESPLORA LE DEMO

## Cerchi qualcosa in particolare?



SCOPRI LE CATEGORIE





# ALTO ADIGE



Leggi / Abbonati  
Alto Adige



mercoledì, 20 maggio 2026



Newsletter

Altre

Comuni: Bolzano Merano Laives Bressanone Altre località

Salute e Benessere Viaggiart Scienza e Tecnica Ambiente ed Energia Terra e Gusto Qui Europa Immobiliare

## Le ultime

< 11:23 **Comitato esecutivo Abi, Patuelli p... prossimo biennio**

11:17 **Orlopp, da Unicredit app... siamo aperti al dialogo** >

Home page > Italia-Mondo > Comitato esecutivo Abi, Patuelli...

## Comitato esecutivo Abi, Patuelli presidente per prossimo biennio

Venesio, c'è stata "grande coesione, grande unanimità"

20 maggio 2026



### I più letti

- Ceneri tossiche: cinque altoatesini tra i dodici in carcere. Le accuse
- Sinner si riposa a Sesto. Il sindaco: «Gli daremo le chiavi della città»
- Dopo il tennis a Roma il cinema a Cannes: Laila Hasanovic sotto i riflettori
- Bolzano, ciclista urtata da un'auto all'incrocio tra via Resia e via Milano

Ritaglio stampa ad uso esclusivo del destinatario, non riproducibile.



## MILANO

(ANSA) - MILANO, 20 MAG - "Esco da un comitato esecutivo dove si è confermata una grande prova di unità del mondo bancario italiano. Abbiamo, con le dichiarazioni di tutti i componenti del comitato esecutivo, indicato Antonio Patuelli come presidente dell'Abi per il prossimo biennio". Lo ha detto all'ANSA, Camillo Venesio vice presidente Abi e ad di Banca del Piemonte in una pausa della riunione. C'è stata "grande coesione, grande unanimità", aggiunge Venesio. (ANSA).



Inchiesta rifiuti in Alto Adige: Angelucci in carcere, Ruffini indagato

## Video

IL VIDEO

**Shoah, Kompatscher lucida le pietre d'inciampo che ricordano lo sterminio della famiglia Carpi**

## >>>ANSA/Patuelli riconfermato per altri due anni alla guida dell'Abi

Fitto: "L'Italia ha rimodulato 7 miliardi di euro su casa e competitività" (di Fabio Perego e Andrea D'Ortenzio) Altri due anni alla presidenza Abi per Antonio Patuelli. In carica dal 2013, il banchiere ravennate è stato indicato all'unanimità dal comitato esecutivo per un ulteriore mandato che, come ha chiesto espressamente lui stesso, sarà l'ultimo. Classe 1951, 'imprenditore agricolo' come ama definirsi e con una lunga parentesi in politica nelle file del Partito Liberale, Patuelli è presidente della Cassa Ravenna, un gruppo bancario privato ben piantato in Emilia Romagna, Toscana e Marche, con una presenza anche a Roma e Milano. La scelta dei banchieri per la sua conferma è arrivata all'esecutivo riunito a Milano al gran completo, con un consenso unanime fra grandi e piccole banche, Spa, Bcc e popolari, ha riassunto all'ANSA Camillo Venesio vice presidente Abi e ad di Banca del Piemonte in una pausa dei lavori. Stabilizzata la situazione con un nuovo mandato (che sarà ufficializzato nell'assemblea di luglio assieme al rinnovo di tutti gli altri organi), l'associazione guarda comunque avanti. A quanto ha annunciato lo stesso Venesio l'idea è quella di modificare lo statuto per allungare i mandati da 2 a 3 anni e aprire la carica di presidente anche ad altri esponenti che non siano solo i massimi vertici del gruppo ma, ad esempio, quelli "delle grandi controllate" che potranno entrare nell'esecutivo e quindi poter essere eletti. A ogni modo con la conferma di Patuelli l'associazione manda anche un segnale di unità alla politica e al governo con i quali i rapporti hanno avuto momenti di confronto specie in occasione, ma non solo, delle leggi di bilancio. In quella del 2025 il gettito aggiuntivo in quattro anni a carico del settore previsto è stato calcolato in ben 9,6 miliardi dopo un lungo negoziato, molte volte in realtà a senso unico. Al di là del contributo economico straordinario che diversi politici periodicamente chiedono (come anche oggi il ministro Matteo Salvini), il comparto non ha ben sopportato alcuni toni. Un atteggiamento, come disse l'a.d di Intesa Sanpaolo Carlo Messina, che poneva "ogni giorno sul banco degli imputati le banche" non considerando il loro apporto alla crescita del paese e alla sottoscrizione del debito pubblico. Certo il settore, grazie ai tassi stabili e al processo di riorganizzazione avviato negli scorsi anni gode di ottima salute. Nel solo primo trimestre gli utili delle cinque maggiori hanno superato i 7 miliardi di euro, gli indici patrimoniali sono sopra la media e la redditività si sta spostando dai margini sui prestiti alle commissioni e ai prodotti di risparmio e assicurativo. E però la guerra in corso sta portando un raffreddamento dell'economia che, inevitabilmente, incide anche sulla domanda specie di investimenti delle imprese come avvisano le banche centrali e la stessa associazione bancaria. Le banche hanno appunto le spalle larghe ma gli effetti sui bilanci arriveranno. Un rischio non da poco per un sistema bancocentrico come quello italiano e dove i dividendi sono anche una fonte di ricavi preziosa per i fondi pensione, le fondazioni, i piccoli azionisti (e anche per lo Stato tramite la tassazione). Riproduzione riservata © Copyright ANSA Newsletter ANSA Veloci, dettagliate, verificate. Nella tua casella mail.

immagine

Economia / PMI

## Abi avvia modifiche statuto per ampliare platea candidati presidenza

Venesio, 'sarà allungato da 2 a 3 anni anche la durata del mandato'

MILANO, 20 maggio 2026, 11:38

Redazione ANSA

Condividi



**L** Abi "Ha preso una decisione importante, avvieremo il processo di modifiche statutarie in modo tale che si possa ampliare la platea di coloro che possono essere nominati in comitato esecutivo e di conseguenza di coloro che possono diventare presidente dell'Abi".

Ad anticiparlo all'ANSA, Camillo Venesio vice presidente Abi e ad di Banca del Piemonte in una pausa della riunione.

"Una spiegazione tecnica statutaria è quella che chiunque è in comitato esecutivo può diventare presidente dell'Abi.

La modifica statutaria- ribadisce Venesio - è volta ad ampliare la possibilità a più persone di entrare in comitato esecutivo: più cariche

rispetto ad adesso, tanto per essere specifici ,per esempio, i massimi vertici quali il presidente e vice presidente delle grandi controllate dei grandi gruppi. Inoltre è stato indicato il forte auspicio che nella modifica statutaria ci sia un allungamento del numero di anni dei mandati di tutti gli organi, quindi Presidente, Consiglio, Comitato, da 2 a 3 anni", sottolinea Venesio.

Riproduzione riservata © Copyright ANSA

Ultima ora

## Comitato esecutivo Abi, Patuelli presidente per prossimo biennio

Venesio, c'è stata "grande coesione, grande unanimità"

MILANO, 20 maggio 2026, 11:23

Redazione ANSA

Condividi



↑ - RIPRODUZIONE RISERVATA

**"E**sco da un comitato esecutivo dove si è confermata una grande prova di unità del mondo bancario italiano.

Abbiamo, con le dichiarazioni di tutti i componenti del comitato esecutivo, indicato Antonio Patuelli come presidente dell'Abi per il prossimo biennio".

Lo ha detto all'ANSA, Camillo Venesio vice presidente Abi e ad di Banca del Piemonte in una pausa della riunione.

C'è stata "grande coesione, grande unanimità", aggiunge Venesio.

Riproduzione riservata © Copyright ANSA

## Comitato esecutivo Abi, Patuelli presidente per prossimo biennio

ANSA

Venesio, c'è stata "grande coesione, grande unanimità"

20 maggio 2026



Il presidente Abi, Antonio Patuelli, all'evento, autonomia strategia UE e unione dei risparmi e degli investimenti, organizzato da parlamento e commissione UE. Roma, 20 aprile 2026.

ANSA/MASSIMO PERCOSSI

MILANO, 20 MAG - "Esco da un comitato esecutivo dove si è confermata una grande prova di unità del mondo bancario italiano. Abbiamo, con le dichiarazioni di tutti i componenti del comitato esecutivo, indicato Antonio Patuelli come presidente dell'Abi per il prossimo biennio". Lo ha detto all'ANSA, Camillo Venesio vice presidente Abi e ad di Banca del Piemonte in una pausa della riunione. C'è stata "grande coesione, grande unanimità", aggiunge Venesio. (ANSA).

© Riproduzione riservata

MILANO

Comitato esecutivo Abi

Patuelli presidente per prossimo biennio

Bresciaoggi è su Whatsapp. [Clicca qui per iscriverti al nostro canale e rimanere aggiornato in tempo reale.](#)



Corriere dello Sport

Corriere dello Sport

Breaking News

Corriere dello Sport

# Comitato esecutivo Abi, Patuelli presidente per prossimo biennio

Venesio, c'è stata "grande coesione, grande unanimità"

🕒 1 min

Publicato il 20 maggio 2026, 11:23

 (ANSA) - MILANO, 20 MAG - "Esco da un comitato esecutivo dove si è confermata una grande prova di unità del mondo bancario italiano. Abbiamo, con le dichiarazioni di tutti i componenti del comitato esecutivo, indicato Antonio Patuelli come presidente dell'Abi per il prossimo biennio". Lo ha detto all'ANSA, Camillo Venesio vice presidente Abi e ad di Banca del Piemonte in una pausa della riunione. C'è stata "grande coesione, grande unanimità", aggiunge Venesio. (ANSA).

Corriere dello Sport

© RIPRODUZIONE RISERVATA

Corriere dello Sport

## ABI, Patuelli confermato Presidente. Venesio: "Mandati piu' lunghi per il futuro"

Una dimostrazione di compattezza istituzionale senza precedenti e una svolta strutturale profonda per la governance di Palazzo Altieri segnano l'esito del Comitato esecutivo dell'Associazione Bancaria Italiana riunito a Milano, che ha indicato all'unanimità Antonio Patuelli alla presidenza per il prossimo biennio, accogliendo al contempo la sua esplicita richiesta che questo sia l'ultimo mandato alla guida del settore e avviando parallelamente una storica revisione statutaria per ridefinire i futuri assetti di vertice. A tracciare il quadro di un'assise caratterizzata da una straordinaria convergenza è il vicepresidente dell'Abi e amministratore delegato di Banca del Piemonte, Camillo Venesio, il quale, a valle di un meticoloso lavoro di scouting che ha comportato ventotto colloqui individuali con tutti i segmenti del sistema creditizio nazionale, ha formalizzato il consenso unanime attorno alla figura di Patuelli, parlando esplicitamente di una grande prova di unità del mondo bancario italiano in cui tutti i componenti hanno espresso un'estrema positività e profonda gratitudine al presidente per il ruolo svolto in maniera ottima in rappresentanza dei legittimi interessi delle banche in questi anni complessi. L'indicazione è scaturita da un supporto corale che ha visto l'intervento diretto dei massimi vertici di tutte le principali istituzioni finanziarie del Paese e delle associazioni di categoria, a partire da Gian Maria Gros-Pietro, Stefano Barrese e Stefano Lucchini per Intesa Sanpaolo, Pier Carlo Padoan e Andrea Orcel per UniCredit, Massimo Tononi per Banco Bpm, fino a Elena Goitini e Cattani per Bnl-Bnp Paribas, Carlo Cimbri o meglio l'espressione di Bper con il presidente Fabio Cerchiai, Luigi Lovaglio per Monte dei Paschi di Siena, Giampiero Maioli per Crédit Agricole e Luigi Morellini per il gruppo Credem, a cui si sono uniti i presidenti delle rappresentanze di comparto Pietro Sella per le banche private, Augusto Dell'Erba per gli istituti di credito cooperativo, Gerhard Brandstätter per la Cassa di Risparmio di Bolzano, Vito Primiceri per le Banche Popolari e Pierluigi Rosa per gli istituti esteri dell'Aibe. Di fronte a questa totale unanimità, Patuelli ha tuttavia richiesto espressamente che il prossimo mandato biennale sia il suo ultimo alla guida dell'associazione, imprimendo di fatto un'accelerazione alla transizione istituzionale e spingendo l'Esecutivo ad assumere la decisione strategica di avviare immediatamente un processo di modifiche statutarie volto ad ampliare la platea dei candidati alla presidenza per il post-2027. La modifica tecnica, come spiegato dettagliatamente da Venesio, rimuoverà i vincoli attuali allargando le maglie per l'accesso al Comitato esecutivo - condizione necessaria per l'eleggibilità alla carica più alta - includendo specificamente nuove figure apicali prima escluse, quali i presidenti e i vicepresidenti delle grandi società controllate dai maggiori gruppi bancari operanti in Italia, garantendo così una maggiore contendibilità, pluralità e ricambio nei futuri assetti di vertice dell'associazione. La riforma della governance non si fermerà tuttavia all'estensione della base elettorale, in quanto l'Esecutivo ha formulato il forte auspicio che la medesima revisione dello Statuto introduca un allungamento della durata temporale dei mandati per tutti gli organi collegiali di Palazzo Altieri, portando da due a tre anni il ciclo di carica del Presidente, del Consiglio e dello stesso Comitato esecutivo, una misura tecnica ritenuta fondamentale dai banchieri per assicurare maggiore stabilità strategica, continuità d'azione e autorevolezza negoziale nel serrato confronto con le istituzioni di vigilanza e i regolatori europei.

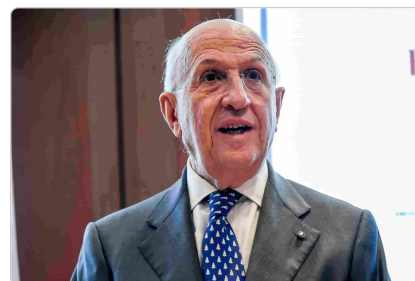

## Comitato esecutivo Abi, Patuelli presidente per prossimo biennio

MILANO, 20 MAG - "Esco da un comitato esecutivo dove si è confermata una grande prova di unità del mondo bancario italiano. Abbiamo, con le dichiarazioni di tutti i componenti del comitato esecutivo, indicato Antonio Patuelli come presidente dell'Abi per il prossimo biennio". Lo ha detto all'ANSA, Camillo Venesio vice presidente Abi e ad di Banca del Piemonte in una pausa della riunione. C'è stata "grande coesione, grande unanimità", aggiunge Venesio. (ANSA). © Riproduzione riservata Clicca qui per iscriverti al nostro canale e rimanere aggiornato in tempo reale.



mercoledì, 20 maggio 2026



Altre ■

## Notizie ●



15:39

Codacons: senza accise ridotte, benzi... gasolio a 2,22

13:11

Ebola, sorveglianza per il person... da Congo e Uganda



Home page &gt; ITALIA-MONDO &gt; Comitato esecutivo Abi, Patuelli...

## Comitato esecutivo Abi, Patuelli presidente per prossimo biennio

Venesio, c'è stata "grande coesione, grande unanimità"

20 maggio 2026



MILANO

(ANSA) - MILANO, 20 MAG - "Esco da un comitato esecutivo dove si è confermata una grande prova di unità del mondo bancario italiano. Abbiamo, con le dichiarazioni di tutti i componenti del comitato esecutivo, indicato Antonio Patuelli

### I più letti



Terrorizzata dall'orso nel bosco, runner portata in salvo dai vigili del fuoco



Arco, Fabio Maestranzi: percorsi di innovazione e tecnologia da tre generazioni



Ebola, sorveglianza per il personale che arriva in Italia da Congo e Uganda



Recuperati due dei quattro corpi dei sub italiani morti alle Maldive



Colpito da una scarica di sassi sopra a Dro: traumi multipli per un climber trentino



Effetto clima sulle ciliegie: sale la produzione e calano i prezzi

come presidente dell'Abi per il prossimo biennio". Lo ha detto all'ANSA, Camillo Venesio vice presidente Abi e ad di Banca del Piemonte in una pausa della riunione. C'è stata "grande coesione, grande unanimità", aggiunge Venesio. (ANSA).

## Video



Maldivi, domani il team di sub cercherà di recuperare gli ultimi due corpi

## Comitato esecutivo Abi, Patuelli presidente per prossimo biennio

ANSA

Venesio, c'è stata "grande coesione, grande unanimità"

20 maggio 2026



Il presidente Abi, Antonio Patuelli, all'€™evento, autonomia strategia UE e unione dei risparmi e degli investimenti, organizzato da parlamento e commissione UE. Roma, 20 aprile 2026.

ANSA/MASSIMO PERCOSSI

MILANO, 20 MAG - "Esco da un comitato esecutivo dove si è confermata una grande prova di unità del mondo bancario italiano. Abbiamo, con le dichiarazioni di tutti i componenti del comitato esecutivo, indicato Antonio Patuelli come presidente dell'Abi per il prossimo biennio". Lo ha detto all'ANSA, Camillo Venesio vice presidente Abi e ad di Banca del Piemonte in una pausa della riunione. C'è stata "grande coesione, grande unanimità", aggiunge Venesio. (ANSA).

© Riproduzione riservata

MILANO

Comitato esecutivo Abi

Patuelli presidente per prossimo biennio



Il Giornale di Vicenza è su Whatsapp. [Clicca qui](#) per iscriverti al nostro canale e rimanere aggiornato in tempo reale.

Iscriviti Oltrecultura Gdv

/// VENETO

Tragico scontro tra auto e moto: motociclista di 23 anni muore il giorno del suo compleanno

è solo calcio

Ritaglio stampa ad uso esclusivo del destinatario, non riproducibile.



Quanto sei bella Milano



Valentina Bertuccio D.

1956  
IL GIORNO  
2026

Abbonamento digitale

SPECIALE  
ANNIVERSARIO

Rapinata e accoltellata Milano nuova Dubai Pamela Genini Gemellaggio Milano-Tel ... Mario Sorrentino person... Meteo

CITTÀ ▾

MENÙ ▾

SPECIALI ▾

VIDEO

ULTIM'ORA

Ricerca

20 mag 2026

Home Economia Ultima ora Comitato esecutivo Abi, Patuelli presidente per prossimo biennio

REDAZIONE  
ECONOMIA

## Comitato esecutivo Abi, Patuelli presidente per prossimo biennio

Venesio, c'è stata "grande coesione, grande unanimità"

Ricevi le notizie de Il Giorno su  
Google

Seguici

"E sco da un comitato esecutivo dove si è confermata una grande prova di unità del **mondo bancario italiano**. Abbiamo, con le dichiarazioni di tutti i componenti del comitato esecutivo, indicato **Antonio Patuelli** come presidente dell'**Abi** per il prossimo biennio". Lo ha detto all'ANSA, **Camillo Venesio** vice presidente Abi e ad di Banca del Piemonte in una pausa della riunione.

C'è stata "grande coesione, grande unanimità", aggiunge Venesio.



© Riproduzione riservata

TAG DELL'ARTICOLO



QUOTIDIANO NAZIONALE



Accedi

I treni dei desideri



Matteo Naccari

Ultima ora

Abbonamento digitale

1 mese a 6 €



Diretta Modena Negozi Bologna Apre concerto Vasco Kate Middleton Nuovi ristoranti Santa Rita

CITTÀ ▾

MENÙ ▾

SPECIALI ▾

VIDEO

ULTIM'ORA ●

Ricerca

20 mag 2026

Home [Ultima ora](#) **Comitato esecutivo Abi, Patuelli presidente per prossimo biennio**



# Comitato esecutivo Abi, Patuelli presidente per prossimo biennio

Venesio, c'è stata "grande coesione, grande unanimità"

Ritaglio stampa ad uso esclusivo del destinatario, non riproducibile.



Venesio, c'è stata "grande coesione, grande unanimità"

 Ricevi le notizie de il Resto del Carlino su Google

Seguici

"E sco da un comitato esecutivo dove si è confermata una grande prova di unità del **mondo bancario italiano**. Abbiamo, con le dichiarazioni di tutti i componenti del comitato esecutivo, indicato **Antonio Patuelli** come presidente dell'**Abi** per il prossimo biennio". Lo ha detto all'ANSA, **Camillo Venesio** vice presidente Abi e ad di Banca del Piemonte in una pausa della riunione.

C'è stata "grande coesione, grande unanimità", aggiunge Venesio.



© Riproduzione riservata

#### TAG DELL'ARTICOLO

Banche



Vai alla navigazione principale

Vai al contenuto

Vai al footer

☰ 🔍 📺 Italia Attualità



24GPT

Video

Foto

Podcast

Lab24

24+

Abbonati

Accedi

Pubblicità

24

I NOSTRI VIDEO



Crollo parziale Vela Rossa a Scampia, nessun ferito

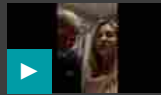

Il Primo ministro Modi regala le caramelle Melody a Meloni al suo arriv...



Meloni accoglie il Primo ministro indiano Modi, poi una visita notturna...

Servizio | Comitato esecutivo

# Abi: Patuelli presidente per prossimo biennio

20 maggio 2026



▲ Antonio Patuelli, presidente Abi



Ascolta la versione audio dell'articolo



🕒 1' di lettura | [English Version](#)

«Esco da un comitato esecutivo dove si è confermata una grande prova di unità del mondo bancario italiano. Abbiamo, con le dichiarazioni di tutti i componenti del comitato esecutivo, indicato Antonio Patuelli come

Loading...

Ritaglio stampa ad uso esclusivo del destinatario, non riproducibile.

presidente dell'Abi per il prossimo biennio». Lo ha detto all'Ansa Camillo Venesio, vice presidente Abi e ad di Banca del Piemonte in una pausa della riunione. C'è stata "grande coesione, grande unanimità", aggiunge Venesio.

### Abi avvia modifiche statuto per ampliare platea candidati presidenza

L'Abi "ha preso una decisione importante, avvieremo il processo di modifiche statutarie in modo tale che si possa ampliare la platea di coloro che possono essere nominati in comitato esecutivo e di conseguenza di coloro che possono diventare presidente dell'Abi".

Publicità  
Loading...

24

Ad anticiparlo all'Ansa, Camillo Venesio vice presidente Abi e ad di Banca del Piemonte in una pausa della riunione. «Una spiegazione tecnica statutaria è quella che chiunque è in comitato esecutivo può diventare presidente dell'Abi. La modifica statutaria- ribadisce Venesio - è volta ad ampliare la possibilità a più persone di entrare in comitato esecutivo: più cariche rispetto ad adesso, tanto per essere specifici, per esempio, i massimi vertici quali il presidente e vice presidente delle grandi controllate dei grandi gruppi. Inoltre è stato indicato il forte auspicio che nella modifica statutaria ci sia un allungamento del numero di anni dei mandati di tutti gli organi, quindi Presidente, Consiglio, Comitato, da 2 a 3 anni», sottolinea Venesio.

**Novità 24GPT**, il tuo assistente di educazione e informazione finanziaria  
Scopri di più →

24

#### STRUMENTI

Comparatore di tariffe internet casa, telefonia mobile, energia, gas e pay TV  
Scopri di più →

24

Riproduzione riservata ©

[Home](#)[Pagelle e classifiche](#)[Poltrone e sgabelli](#)[La pagella del giorno](#)[Contatti](#)

## Il Comitato Esecutivo dell'Abi rinnova la fiducia ad Antonio Patuelli

20 Maggio 2026

L'**Associazione Bancaria Italiana (Abi)** conferma **Antonio Patuelli** alla Presidenza per il prossimo biennio, rafforzando la continuità alla guida dell'organizzazione che rappresenta il sistema bancario italiano. La decisione è emersa nel corso del **Comitato Esecutivo**, che ha indicato in modo unanime la riconferma del manager, sottolineando la coesione del settore in una fase di trasformazione per il comparto finanziario.

La scelta di mantenere **Patuelli** alla guida dell'**Abi** si inserisce in un contesto caratterizzato da sfide economiche, cambiamenti regolatori e nuove esigenze di rappresentanza del mondo bancario. L'associazione svolge infatti un ruolo centrale nel dialogo tra istituzioni, operatori finanziari e sistema economico, promuovendo stabilità e competitività del comparto.

### Il ruolo di Antonio Patuelli alla guida dell'Abi

Nel nuovo mandato, **Antonio Patuelli** continuerà a ricoprire il ruolo di **Presidente dell'Abi**, contribuendo alla rappresentanza degli interessi del sistema bancario italiano e al confronto sui principali temi economici e regolatori.

Secondo quanto dichiarato da **Camillo Venesio, Vice Presidente dell'Abi** e **Amministratore Delegato di Banca del Piemonte**, la decisione è stata sostenuta da una forte convergenza all'interno del **Comitato Esecutivo**, che ha espresso apprezzamento per il lavoro svolto da Patuelli negli anni alla guida

### Pagelle e Classifiche

### La pagella del giorno

### La pagella del giorno: GIANLUCA ALBERINI

20 Maggio 2026

Ambasciatore d'Italia in Libia Voto: 6+



dell'associazione.

Parallelamente, il sistema bancario si prepara a una possibile evoluzione della governance dell'associazione attraverso un processo di revisione statutaria destinato ad ampliare la platea dei candidati eleggibili agli organi direttivi.

## Le modifiche statutarie allo studio

L'**Abi** ha infatti avviato il percorso per aggiornare il proprio statuto con l'obiettivo di ampliare il numero di figure che potranno entrare nel **Comitato Esecutivo** e, di conseguenza, accedere alla possibilità di ricoprire il ruolo di **Presidente**.

Tra le ipotesi allo studio vi è un ampliamento della rappresentanza per includere nuove figure apicali dei grandi gruppi bancari, oltre alla possibilità di estendere la durata dei mandati degli organi associativi da due a tre anni.

L'obiettivo è rafforzare la governance dell'associazione e garantire maggiore continuità strategica in un settore sempre più chiamato a confrontarsi con innovazione tecnologica, evoluzione normativa e nuovi equilibri finanziari.

## Patuelli verso l'ultimo mandato

Secondo quanto riferito da **Camillo Venesio, Antonio Patuelli** avrebbe espresso la volontà che quello appena confermato sia il suo ultimo mandato alla guida dell'**Abi**.

La riconferma rappresenta dunque un passaggio importante per assicurare stabilità nella rappresentanza bancaria, mentre il settore riflette sulle future evoluzioni organizzative e sulla definizione di una governance sempre più ampia e inclusiva.

← PRECEDENTE

Grzegorz Zielinski assume la gui...

Torna a Tripoli dove aveva iniziato.

Diplomatico solido, ordinato, di macchina. Affidabile, sempre compos

## La pagella del giorno: MASSIMILIANO DI SILVESTRE

19 Maggio 2026

BMW Italia Presidente e Amministratore delegato Voto: 7 Guida con eleganza e metodo, incarnando perfettamente lo stile premium: pochi fronzoli, m

## La pagella del giorno: GIUSEPPE MANZO

18 Maggio 2026

Ambasciatore d'Italia in Turchia Voto: 6½ Intelligentissimo e scaltro, lavora bene ad Ankara, sede complessa, ma anche osservatorio privilegiato

[Home](#) » [Abi: Patuelli presidente per prossimo biennio](#)

NOTIZIA

# Abi: Patuelli presidente per prossimo biennio



Di Sala Stampa—Maggio 20, 2026 ⌚ 2 min di lettura



«Esco da un comitato esecutivo dove si è confermata una grande prova di unità del mondo bancario italiano. Abbiamo, con le dichiarazioni di tutti i componenti del comitato esecutivo, indicato Antonio Patuelli come presidente dell'Abi per il prossimo biennio». Lo ha detto all'Ansa Camillo Venesio, vice presidente Abi e ad di Banca del Piemonte in una pausa della riunione. C'è stata "grande coesione, grande unanimità", aggiunge Venesio.

## Abi avvia modifiche statuto per ampliare platea candidati presidenza

L'Abi "ha preso una decisione importante, avvieremo il processo di modifiche statutarie in modo tale che si possa ampliare la platea di coloro che possono essere nominati in comitato esecutivo e di conseguenza di coloro che possono diventare presidente dell'Abi".

Ad anticiparlo all'Ansa, Camillo Venesio vice presidente Abi e ad di Banca del Piemonte in una pausa della riunione. «Una spiegazione tecnica statutaria è quella che chiunque è in comitato esecutivo può diventare presidente dell'Abi. La modifica statutaria- ribadisce Venesio – è volta ad ampliare la possibilità a più persone di entrare in comitato esecutivo: più cariche rispetto ad adesso, tanto per essere specifici, per esempio, i massimi vertici quali il presidente e

vice presidente delle grandi controllate dei grandi gruppi. Inoltre è stato indicato il forte auspicio che nella modifica statutaria ci sia un allungamento del numero di anni dei mandati di tutti gli organi, quindi Presidente, Consiglio, Comitato, da 2 a 3 anni», sottolinea Venesio.

## Venesio: «Patuelli ha chiesto che sia il suo ultimo mandato»

“Patuelli ha richiesto espressamente che questo”, cioè il prossimo biennio “fosse il suo ultimo mandato” alla guida dell’Abi. Così Camillo Venesio vice presidente Abi e ad di Banca del Piemonte in una pausa del Comitato esecutivo dell’associazione. “Tutti hanno espresso un’estrema positività e gratitudine ad Antonio Patuelli per il ruolo che ha svolto in maniera ottima in rappresentanza dei legittimi interessi delle banche in questi anni”, aggiunge Venesio.

CONDIVIDERE.

CONTINUA A LEGGERE



**Benetton: «I giovani non sono un costo ma un investimento. Il 30% dei nostri dipendenti ha meno di 30 anni»**

Leggi / Abbonati  
l'Adige

mercoledì, 20 maggio 2026



www.ecostampa.it

# l'Adige.it

Comuni: Trento Rovereto Pergine Riva - Arco **Territori** Newsletter **BAZAR** **RAIUN Dolomiti** Ora in onda: Angelina Mango - Che T'o Dico A Fa

Cronaca | Attualità | Economia | Cultura e Spettacoli | Salute e Benessere | Montagna | Tecnologia | Sport | Foto | Video | Business Wire

Hot Topics: [Vigili del fuoco volontari trentini](#) [Gli 80 anni dell'Adige](#) [Podcast: Soldati di sventura](#)Sei in: [Attualità](#) » Comitato esecutivo Abi, Patuelli... »

## Comitato esecutivo Abi, Patuelli presidente per prossimo biennio

Venesio, c'è stata "grande coesione, grande unanimità"

20 maggio 2026



MILANO

(ANSA) - MILANO, 20 MAG - "Esco da un comitato esecutivo dove si è confermata una grande prova di unità del mondo bancario italiano. Abbiamo, con le dichiarazioni di tutti i componenti del comitato esecutivo, indicato Antonio Patuelli come presidente dell'Abi per il prossimo biennio". Lo ha detto all'ANSA, Camillo Venesio vice presidente Abi e ad di Banca del Piemonte in una pausa della riunione. C'è stata "grande coesione, grande unanimità", aggiunge Venesio. (ANSA).

20 maggio 2026

### I più letti

Dal trionfo di Sinner al red carpet: Laila Hasanovic conquista Cannes



1

Rischi di incontrare l'orso, l'esperto: «I boschi? Sicuri, ma serve cautela»



2

Assolto in appello il «finto avvocato»: era un patrocinatore stragiudiziale



3

Bus e treni a 20 euro per l'estate in Trentino: abbonamento unico per tre mesi



4

Tragedia sulla linea del Brennero a Mori: treni in ritardo fino a 120 minuti



5



Accedi

Confusione sulla Nato



Pierfrancesco De Robertis

Abbonamento digitale

1 mese a 6 €



FlotillaDimitri KunzGas dall'ArnoSara Funaro intervistaGiro d'ItaliaCaldo Toscana

CITTÀ ▾

MENÙ ▾

SPECIALI ▾

VIDEO

ULTIM'ORA ●

Ricerca

20 mag 2026

Home [Economia](#) [Ultima ora](#) **Comitato esecutivo Abi, Patuelli presidente per prossimo biennio**

## Comitato esecutivo Abi, Patuelli presidente per prossimo biennio

Venesio, c'è stata "grande coesione, grande unanimità"

Ricevi le notizie de La Nazione su Google

Seguici

"E sco da un comitato esecutivo dove si è confermata una grande prova di unità del **mondo bancario italiano**. Abbiamo, con le dichiarazioni di tutti i componenti del comitato esecutivo, indicato **Antonio Patuelli** come presidente dell'**Abi** per il prossimo biennio". Lo ha detto all'ANSA, **Camillo Venesio** vice presidente Abi e ad di Banca del Piemonte in una pausa della riunione.

C'è stata "grande coesione, grande unanimità", aggiunge Venesio.



© Riproduzione riservata

TAG DELL'ARTICOLO

## Comitato esecutivo Abi, Patuelli presidente per prossimo biennio

ANSA

Venesio, c'è stata "grande coesione, grande unanimità"

20 maggio 2026



Il presidente Abi, Antonio Patuelli, all'evento, autonomia strategia UE e unione dei risparmi e degli investimenti, organizzato da parlamento e commissione UE. Roma, 20 aprile 2026.

ANSA/MASSIMO PERCOSSI

MILANO, 20 MAG - "Esco da un comitato esecutivo dove si è confermata una grande prova di unità del mondo bancario italiano. Abbiamo, con le dichiarazioni di tutti i componenti del comitato esecutivo, indicato Antonio Patuelli come presidente dell'Abi per il prossimo biennio". Lo ha detto all'ANSA, Camillo Venesio vice presidente Abi e ad di Banca del Piemonte in una pausa della riunione. C'è stata "grande coesione, grande unanimità", aggiunge Venesio. (ANSA).

© Riproduzione riservata

MILANO

Comitato esecutivo Abi

Patuelli presidente per prossimo biennio

L'Arena è su Whatsapp. [Clicca qui](#) per iscriverti al nostro canale e rimanere aggiornato in tempo reale.



[POLTRONE E SIFA](#)

## Abi, Patuelli presidente per il prossimo biennio



[Redazione](#)

20 Maggio 2026 – Lettura: 1 minuto



Seguici su

[Google Discover](#)

[Fonti preferite](#)

*L'ha reso noto Camillo Venesio, vice presidente dell'associazione. «Tutti gli hanno espresso un'estrema positività e gratitudine per il ruolo che ha svolto in maniera ottima in questi anni».*

Leggi anche

•

[Esteri](#)[Ft, Ue valuta Draghi o Merkel come mediatori con Mosca](#)

•

[Esteri](#)[Primarie Usa, in Kentucky trionfa il candidato di Trump](#)

•

[Esteri](#)[Il Pentagono taglia da quattro a tre le brigate in Europa](#)

•

[Vaticano](#)[Perché Leone XIV ha così a cuore l'Intelligenza artificiale](#)

«Esco da un comitato esecutivo dove si è confermata una grande prova di unità del mondo bancario italiano. Abbiamo, con le dichiarazioni di tutti i componenti del comitato esecutivo, indicato **Antonio Patuelli** come **presidente dell'Abi** per il prossimo biennio». Lo ha detto all'Ansa **Camillo Venesio**, vice presidente Abi e ad di Banca del Piemonte in una pausa della riunione. L'Abi ha inoltre deciso di avviare un processo di modifiche statutarie in modo tale che si possa **ampliare la platea** di coloro che possono essere nominati in comitato esecutivo e, di conseguenza, di coloro che possono diventare presidenti. Venesio ha aggiunto che Patuelli ha richiesto espressamente che questo sia il suo **ultimo mandato** alla guida dell'Associazione bancaria. «Tutti gli hanno espresso un'estrema positività e gratitudine per il ruolo che ha svolto in maniera ottima in rappresentanza dei legittimi interessi delle banche in questi anni», ha concluso.

[Home](#) » [Abi: Patuelli presidente per prossimo biennio](#)

# Abi: Patuelli presidente per prossimo biennio



Di Sala Stampa—Maggio 20, 2026 ⌚ 2 min letti



«Esco da un comitato esecutivo dove si è confermata una grande prova di unità del mondo bancario italiano. Abbiamo, con le dichiarazioni di tutti i componenti del comitato esecutivo, indicato Antonio Patuelli come presidente dell'Abi per il prossimo biennio». Lo ha detto all'Ansa Camillo Venesio, vice presidente Abi e ad di Banca del Piemonte in una pausa della riunione. C'è stata "grande coesione, grande unanimità", aggiunge Venesio.

## Abi avvia modifiche statuto per ampliare platea candidati presidenza

L'Abi "ha preso una decisione importante, avvieremo il processo di modifiche statutarie in modo tale che si possa ampliare la platea di coloro che possono essere nominati in comitato esecutivo e di conseguenza di coloro che possono diventare presidente dell'Abi".

Ad anticiparlo all'Ansa, Camillo Venesio vice presidente Abi e ad di Banca del Piemonte in una pausa della riunione. «Una spiegazione tecnica statutaria è quella che chiunque è in comitato esecutivo può diventare presidente dell'Abi. La modifica statutaria- ribadisce Venesio – è volta ad ampliare la possibilità a più persone di entrare in comitato esecutivo: più cariche rispetto ad

adesso, tanto per essere specifici, per esempio, i massimi vertici quali il presidente e vice presidente delle grandi controllate dei grandi gruppi. Inoltre è stato indicato il forte auspicio che nella modifica statutaria ci sia un allungamento del numero di anni dei mandati di tutti gli organi, quindi Presidente, Consiglio, Comitato, da 2 a 3 anni», sottolinea Venesio.

CONDIVIDERE.

#### ARTICOLI CORRELATI



#### [Confindustria: «Lo scenario continua a deteriorarsi»](#)

[Stellantis, nuova JV con Dongfeng per produzione e vendite](#)

[Stellantis, nuova JV con Dongfeng per produzione e vendite](#)

FTSE MIB ▲ 0,43%

SPREAD ▼ 74,93

DOW JONES ▼ -0,65%

DAX ▲ 0,38%

MF Polizze Vita

MF Investor **NEW**
**MILANO**  
 FINANZA

OFFERTE

Sfoggia il giornale

Usa l'AI per avere risposte veloci e approfondite

Chiedi a **MF**  
GPT
 HOME CHIEDI A **MF** NOTIZIE MERCATI MF FASHION GENTLEMAN CLASS CNBC CLASS TVMODA EVENTI SHOP VIDEO CORSI N

 Italia Mondo Finanza Economia Tecnologia Salute **Politica** MF Visual Orsi & Tori MF Newswires Dossier WSJ Barron's

Home / News / Politica / Abi, Patuelli confermato presidente per i prossimi due anni



POLITICA

Leggi dopo

## Abi, Patuelli confermato presidente per i prossimi due anni

di Silvia Valente

20 maggio 2026, 12:05 Ultimo aggiornamento: 12:06

La decisione unanime è stata annunciata da Camillo Venesio, vice presidente dell'Associazione bancaria italiana, a margine del comitato esecutivo. Sarà l'ultimo mandato per Patuelli

**Antonio Patuelli** è stato riconfermato presidente dell'Associazione bancaria italiana per altri due anni. Lo ha detto all'Ansa, **Camillo Venesio** vice presidente Abi e ad di Banca del Piemonte, a margine del comitato esecutivo. C'è stata «grande coesione, grande unanimità», ha aggiunto Venesio.

- Leggi anche: [Le prossime sfide dell'Abi tra risiko bancario e innovazione](#)

Su espressa richiesta di Patuelli, quello che si aprirà a luglio sarà il suo **ultimo mandato** alla guida dell'associazione di Palazzo Altieri. «Abbiamo deciso di avviare un processo di modifiche statutarie in modo tale che si possa ampliare la platea di coloro che possono essere nominati in comitato esecutivo e di conseguenza di coloro

che possono diventare presidente dell'Abi». Inoltre è stato «indicato il forte auspicio che nella **modifica statutaria** ci sia un allungamento del numero di anni dei mandati di tutti gli organi, quindi Presidente, Consiglio, Comitato, da due a tre anni», sottolinea Venesio. (riproduzione riservata)

Condividi

## Altre news della sezione Politica

### Ti potrebbero interessare

Benetton, in uno dei rami la famiglia dei maglioncini colorati litiga su 20 milioni di dividendi e finisce in tribunale

Dividendi, Piazza Affari regina d'Europa: le azioni che rendono fino al 9%

Mps – Banco Bpm, scommessa sulla fusione. Ecco cosa può succedere su strategia, sinergie e governance

Delfin, più banche per il prestito da 11 miliardi a Del Vecchio jr che arriva alla firma

Piazza Affari al test dei record: Milano torna a 50 mila e c'è chi ha fatto +5000% dal 2000. Le azioni su cui puntare ora

## Banche, Patuelli verso la conferma alla presidenza dell'Abi. Comitato esecutivo: Grande coesione

MILANO Antonio Patuelli si avvia verso la conferma alla presidenza dell'Abi, l'associazione dei bancari che guida dal 2013. Il suo nome è stato indicato nuovamente dal comitato esecutivo, che lo ha scelto con grande coesione, grande unanimità. Ma c'è una novità, chiesta dallo stesso presidente: per lui, classe 1951, il prossimo sarà l'ultimo mandato. Altri due anni alla presidenza. A dare la notizia è uno dei presenti alla riunione del comitato, il vice presidente Abi e ad di Banca del Piemonte, Camillo Venesio. Esco da un comitato esecutivo dove si è confermata una grande prova di unità del mondo bancario italiano. Abbiamo, con le dichiarazioni di tutti i componenti del comitato esecutivo, indicato Antonio Patuelli come presidente dell'Abi per il prossimo biennio, confessa ai giornalisti in una pausa della riunione. C'è stata grande coesione, grande unanimità, aggiunge Venesio. Siamo arrivati unanimi a questa indicazione. Gli interventi sono stati di Gros-Pietro, Barrese e Lucchini per Intesa San Paolo, Padoan e Orcel per Unicredit, Tononi per Banco Bpm e poi ancora Cattani e Elena Goitini per Bnl- Bnp Paribas, Cerchiai per Bper, Lovaglio per Monte dei Paschi, Maioli per Credit Agricole", afferma poi Venesio. "Sono poi intervenuti i rappresentanti delle medie grandi banche come Credem con Morellini. Sono poi intervenuti i presidenti dell'associazione di categoria, Pietro Sella per le banche private, Augusto Dell'Erba per le banche di credito cooperativo, Brandstatter, presidente della Cassa di Risparmio di Bolzano, Primiceri per le Banche Popolari e Rosa, presidente dell'Aibe per le banche estere, riassume il vice presidente dell'Abi. L'ultimo mandato Per Patuelli però il biennio che si apre a luglio sarà l'ultimo alla guida di Palazzo Altieri. Ha richiesto espressamente che questo fosse il suo ultimo mandato, prosegue Venesio. Tutti hanno espresso un'estrema positività e gratitudine ad Antonio Patuelli per il ruolo che ha svolto in maniera ottima in rappresentanza dei legittimi interessi delle banche in questi anni.



## Comitato esecutivo Abi, Patuelli presidente per prossimo biennio

(ANSA) - MILANO, 20 MAG - "Esco da un comitato esecutivo dove si è confermata una grande prova di unità del mondo bancario italiano. Abbiamo, con le dichiarazioni di tutti i componenti del comitato esecutivo, indicato Antonio Patuelli come presidente dell'Abi per il prossimo biennio". Lo ha detto all'ANSA, Camillo Venesio vice presidente Abi e ad di Banca del Piemonte in una pausa della riunione. C'è stata "grande coesione, grande unanimità", aggiunge Venesio. (ANSA).



## Comitato esecutivo Abi, Patuelli presidente per prossimo biennio

Ho letto e accettato i Termini di Utilizzo e l'Informativa sulla Privacy (ANSA) - MILANO, 20 MAG - "Esco da un comitato esecutivo dove si è confermata una grande prova di unità del mondo bancario italiano. Abbiamo, con le dichiarazioni di tutti i componenti del comitato esecutivo, indicato Antonio Patuelli come presidente dell'Abi per il prossimo biennio". Lo ha detto all'ANSA, Camillo Venesio vice presidente Abi e ad di Banca del Piemonte in una pausa della riunione. C'è stata "grande coesione, grande unanimità", aggiunge Venesio. (ANSA). ANSA © Riproduzione Riservata



Mercoledì 20 Maggio 2026

 Poco Nuvoloso

Sezioni	Rubriche	Agenda	Il Settimanale	Romagna	Iscriviti Alla Newsletter
Cronaca Società Politica Cultura Sport Tempo Libero Economia	L'opinione Il Bombolone Moldenke Cartoline Da Ravenna Controcinema Visibili E Invisibili La Biblioteca Di Babele Letti Per Voi NdL – Nota Del Lettore Cose Buone Di Casa Sbicchierate		Sfoggia Ravenna&Dintorni		



20 Maggio 2026

CONDIVIDI

**Antonio Patuelli**, presidente de La Cassa di Ravenna Spa, è stato nuovamente confermato anche alla **presidenza dell'Abi**, l'Associazione Bancaria Italiana. Ruolo che Patuelli ricopre ininterrottamente dal gennaio del 2013, quando sostituì il dimissionario Giuseppe Mussari, travolto dallo scandalo del Monte dei Paschi di Siena. Il mandato è stato più volte rinnovato, ora anche per il prossimo biennio, come conferma all'**Ansa Camillo Venesio, vice presidente Abi** e Ad di Banca del Piemonte.

«Esco da un comitato esecutivo dove si è confermata una grande prova di unità del mondo bancario italiano – ha commentato -. Abbiamo, con le dichiarazioni di tutti i componenti del comitato esecutivo, indicato Antonio Patuelli come presidente dell'Abi per il prossimo biennio». Ci sarebbe stata «grande coesione, grande unanimità». Venesio ha anche rivelato che Patuelli avrebbe richiesto espressamente che questo possa essere **il suo ultimo mandato alla guida dell'Abi**. «Tutti hanno espresso un'estrema positività e gratitudine ad Antonio Patuelli per il ruolo che ha svolto in maniera ottima in rappresentanza dei legittimi interessi delle banche in questi anni».

L'Abi «ha preso una decisione importante, avvieremo il processo di modifiche statutarie in modo tale che si possa ampliare la platea di coloro che possono essere nominati in comitato esecutivo e di conseguenza di coloro che possono

diventare presidente dell'Abi».

CONDIVIDI

Eventi a Ravenna e dintorni

Vedi tutti gli eventi ->

**Mercoledì 20 Maggio**  
Lazzanni Trio "chiude" il Portoncino

**Mercoledì 20 Maggio**  
Walter Veltroni a Scrittura Festival

**Mercoledì 20 Maggio**  
Proiezione del film "The Sea"

APPROFONDIMENTI

Scopri di più ->

«Gli arrivi dei pullman turistici non sono decorosi e il centro ha bisogno di altro, oltre al cibo»



Notizie correlate



CAMERA DI COMMERCIO

**Bandi dedicati alle imprese under 35: 4mila euro per la creazione e 2.500 euro per la competitività**



CHIMICA

**Versalis, Cisl e Uil contro Cgil: «Dai licenziamenti a Ferrara non ci sarà effetto domino per Ravenna»**

Ritaglio stampa ad uso esclusivo del destinatario, non riproducibile.



## Antonio Patuelli confermato alla guida dell'Associazione bancaria italiana

Il presidente de La Cassa di Ravenna proseguirà come presidente dell'associazione anche per il biennio 2026 e 2027. La convergenza sul nome di Patuelli sarebbe avvenuta con "grande coesione", spiega il vice presidente di Abi, Camillo Venesio. Arriva oggi la conferma definitiva che sancisce la prosecuzione di Antonio Patuelli alla guida dell'Associazione bancaria italiana (Abi) per il 2026 e il 2027. "Esco da un comitato esecutivo dove si è confermata una grande prova di unità del mondo bancario italiano. Abbiamo, con le dichiarazioni di tutti i componenti del comitato esecutivo, indicato Antonio Patuelli come presidente dell'Abi per il prossimo biennio". Lo ha detto all'Ansa, Camillo Venesio vice presidente Abi e amministratore delegato di Banca del Piemonte in una pausa della riunione. C'è stata "grande coesione, grande unanimità", ha aggiunto Venesio.

immagine



# RavennaWebTV <sup>15</sup> 2010-2025

- CRONACA ▾
- CULTURA ▾
- ECONOMIA ▾
- POLITICA ▾
- SCUOLA & UNIVERSITÀ ▾
- SOCIALE ▾
- SPORT ▾
- TURISMO ▾
- FAENZA WEB TV ▾



Home > Economia > Comitato esecutivo Abi, Patuelli presidente per prossimo biennio

Economia Faenza Web Tv Faenza Ravenna

## Comitato esecutivo Abi, Patuelli presidente per prossimo biennio

Da Redazione - 20 Maggio 2026



“Esco da un comitato esecutivo dove si è confermata una grande prova di unità del mondo bancario italiano. Abbiamo, con le dichiarazioni di tutti i componenti del comitato esecutivo, indicato Antonio Patuelli come presidente dell’Abi per il prossimo biennio”.

### HOT NEWS



Estate di disagi lungo la Baiona



Amministrative Faenza: I Popolari del Nord con Gabriele Padovani



Faenza: Si presenta il C-HUB



Immigrazione, Emilia-Romagna al top ma la politica si spacca: integrazione o...



- Advertisement -



Lo ha detto all'ANSA, Camillo Venesio vice presidente Abi e ad di Banca del Piemonte in una pausa della riunione.

C'è stata "grande coesione, grande unanimità", aggiunge Venesio.

fonte Ansa

[abi](#) [Comitato Esecutivo](#) [patuelli](#) [presidente](#) [prossimo biennio](#)



Articolo precedente

Il Consorzio Solco acquisisce la comunità alloggio per anziani Il Sole del Sorriso di Ravenna

Redazione

Redazione

Di più dello stesso autore



Estate di disagi lungo la Baiona



Successo a Faenza per "Wings for Life World Run": gara podistica per la ricerca sulle lesioni del midollo spinale



Amministrative Faenza: I Popolari del Nord con Gabriele Padovani



UniCredit

**Esempio**

Importo **10.000€**

Rata <b>154€</b>	Durata <b>84 MESI</b>
TAN Riso <b>6,99%</b>	TAE <b>7,99%</b>

Costo totale del credito 2.961,80€  
Importo totale dovuto 12.961,80€

L'erogazione del prestito è soggetta alla valutazione del merito creditizio.

Solo per NUOVI CLIENTI

Vuoi richiederlo? Scopri come

Pubblit  Per le condizioni economiche consultare il Modulo Informazioni Europee di Base sul Credito ai Consumatori in fase di richiesta del prestito. Prodotto venduto da UniCredit S.p.A. per residenti in Italia.



La Cassa di Ravenna S.p.A. Privata e Indipendente dal 1840



Ritaglio stampa ad uso esclusivo del destinatario, non riproducibile.



**Banche, Patuelli verso la conferma alla presidenza dell'Abi. Comitato esecutivo: "Grande coesione"**

**Banche, Patuelli verso la conferma alla presidenza dell'Abi. Comitato esecutivo: "Grande coesione"**

**Alla guida dell'associazione ancora per due anni: il leader, classe 1951, ha chiesto che questo fosse il suo ultimo mandato**

**20 Maggio 2026 alle 12:23**

**1 minuti di lettura**

**MILANO - Antonio Patuelli si avvia verso la conferma alla presidenza dell'Abi , l'associazione dei bancari che guida dal 2013. Il suo nome è stato indicato nuovamente dal comitato esecutivo, che lo ha scelto con "grande coesione, grande unanimità". Ma c'è una novità, chiesta dallo stesso presidente: per lui, classe 1951, il prossimo sarà l'ultimo mandato .**

**11 Maggio 2026**

**Altri due anni alla presidenza**

**A dare la notizia è uno dei presenti alla riunione del comitato, il vice presidente Abi e ad di Banca del Piemonte, Camillo Venesio. "Esco da un comitato esecutivo dove si è confermata una grande prova di unità del mondo bancario italiano. Abbiamo, con le dichiarazioni di tutti i componenti del comitato esecutivo, indicato Antonio Patuelli come presidente dell'Abi per il prossimo biennio ", confessa ai giornalisti in una pausa della riunione. C'è stata "grande coesione, grande unanimità", aggiunge Venesio.**

**L'ultimo mandato**

**Per Patuelli però il biennio che si apre a luglio sarà l'ultimo alla guida di Palazzo Altieri. "Ha richiesto espressamente che questo fosse il suo ultimo mandato" , prosegue Venesio. "Tutti hanno espresso un'estrema positività e gratitudine ad Antonio Patuelli per il ruolo che ha svolto in maniera ottima in rappresentanza dei legittimi interessi delle banche in questi anni".**

**Leggi i commenti**

**I commenti dei lettori**

**Video in evidenza**

**[ Banche, Patuelli verso la conferma alla presidenza dell'Abi. Comitato esecutivo: "Grande coesione" ]**



CRONACA	CULTURA	ECONOMIA	SPORT	POLITICA	LE VIE DEL GUSTO	ALTRO...▼	Cerca...
---------	---------	----------	-------	----------	------------------	-----------	----------

<b>NEWS</b> ITALPRESS	Ue, sì all'accordo sui dazi con gli Usa. Von der Leyen "Passo avanti" Smantellata piazza di spaccio sul litorale di Ostia, 26 arresti Un arresto per pedopornografia ad Ancona, gestiva un "catalogo" da 2 terabyte
--------------------------	---



## Ravenna, Antonio Patuelli confermato per un altro biennio come presidente nazionale dell'Abi

Emilia Romagna | 20 Maggio 2026 **ECONOMIA**



"Esco da un comitato esecutivo dove si è confermata una grande prova di unità del mondo bancario italiano. Abbiamo, con le dichiarazioni di tutti i componenti del comitato esecutivo, indicato Antonio Patuelli come presidente dell'Abi per il prossimo biennio". Lo ha detto all'ANSA, Camillo Venesio vice presidente Abi e ad di Banca del Piemonte in una pausa della riunione. C'è stata "grande coesione, grande unanimità", aggiunge Venesio.

[Scrivi commento](#)
 Torna indietro

### Settesere Community

**Abbonati on-line**  
al settimanale Setteserequi!

**SCOPRI COME**

Scarica la nostra App!

**Generatori di Economia Sociale**

**CONFCOOPERATIVE**  
Romagna - Estense

### Follow Us

Ritaglio stampa ad uso esclusivo del destinatario, non riproducibile.



## Antonio Patuelli riconfermato per altri due anni alla guida dell'Abi

In carica dal 2013, il banchiere ravennate è stato indicato all'unanimità dal comitato esecutivo per un ulteriore mandato. Altri due anni alla presidenza Abi per Antonio Patuelli. In carica dal 2013, il banchiere ravennate è stato indicato all'unanimità dal comitato esecutivo per un ulteriore mandato che, come ha chiesto espressamente lui stesso, sarà l'ultimo. Classe 1951, "imprenditore agricolo" come ama definirsi e con una lunga parentesi in politica nelle file del Partito Liberale, Patuelli è presidente della Cassa Ravenna, un gruppo bancario privato ben piantato in Emilia Romagna, Toscana e Marche, con una presenza anche a Roma e Milano. La scelta dei banchieri per la sua conferma è arrivata all'esecutivo riunito a Milano al gran completo, con un consenso unanime fra grandi e piccole banche, Spa, Bcc e popolari, ha riassunto all'Ansa Camillo Venesio vice presidente Abi e ad di Banca del Piemonte in una pausa dei lavori: "Esco da un comitato esecutivo dove si è confermata una grande prova di unità del mondo bancario italiano. Abbiamo, con le dichiarazioni di tutti i componenti del comitato esecutivo, indicato Antonio Patuelli come presidente dell'Abi per il prossimo biennio". Stabilizzata la situazione con un nuovo mandato (che sarà ufficializzato nell'assemblea di luglio assieme al rinnovo di tutti gli altri organi), l'associazione guarda comunque avanti. A quanto ha annunciato lo stesso Venesio l'idea è quella di modificare lo statuto per allungare i mandati da 2 a 3 anni e aprire la carica di presidente anche ad altri esponenti che non siano solo i massimi vertici del gruppo ma, per esempio, quelli "delle grandi controllate" che potranno entrare nell'esecutivo e quindi poter essere eletti. Ti potrebbe interessare

[ Antonio Patuelli riconfermato per altri due anni alla guida dell'Abi ]